



PERÚ

Ministerio
de Salud

Hospital II - 2
Santa Gema de
Yurimaguas

Oficina de Planeamiento
Estrategico - Unidad de
Planes y Programas

16-1-2024

453-GOBIERNO REGIONAL DEL DEPARTAMENTO DE LORETO1407 –
GOB.REG. DE LORETO – HOSPITAL II – 2 SANTA GEMA DE
YURIMAGUAS



PLAN OPERATIVO INSTITUCIONAL 2024 (CEPLAN)

2024 – YURIMAGUAS - ALTO AMAZONAS



"Año del Bicentenario, de la consolidación de nuestra Independencia, y la conmemoración de las batallas de Junin y Ayacucho"

N° 040 – 2024-GRL-GRSL/30.37.03.01

RESOLUCION DIRECTORAL

Yurimaguas, 18 de enero del 2024

Visto el Expediente N° 0040-2024, Oficio N° 014-2024-GRL-GRSL/30.37.04, emitido por el Jefe de la Unidad de Planes y Programas de la Oficina de Planeamiento Estratégico, solicitando la aprobación mediante Acto Resolutivo del Plan Operativo Institucional – AÑO - 2024 (POI), del Hospital II-2 Santa Gema de Yurimaguas,

CONSIDERANDO:

Que, mediante el Decreto Legislativo N° 1088, Ley del Sistema Nacional de Planeamiento Estratégico y del Centro Nacional de Planeamiento Estratégico-CEPLAN, como Órgano Rector y orientados del Sistema Nacional de Planeamiento Estratégico;

Que, el numeral 13.3 del Artículo 13 del Decreto Legislativo N° 1440, Decreto Legislativo del Sistema Nacional de Presupuesto Público, establece que el Presupuesto del Sector Público tiene como finalidad el logro de resultados a favor de la población y del entorno, así como mejorar la equidad en observancia a la sostenibilidad y responsabilidad fiscal conforme a la normatividad vigente, y se articula con los instrumentos del Sistema Nacional de Planeamiento Estratégico – SINAPLAN;

Que, asimismo, el Citado numeral 6.2 de la "GUIA PARA EL PLANEAMIENTO INSTITUCIONAL" precisa que para contar con el POI ANUAL, la Entidad con base en el POI Multianual toma la programación del primer año para realizar el proceso de ajuste de acuerdo con la priorización establecida y la asignada del presupuesto total de la Entidad. Asimismo, señala que luego que el Congreso de la República aprueba la Ley Anual de Presupuesto y cada pliego aprueba el, la Entidad revisa que los recursos totales estimados en la programación del primer año del POI Multianual tenga consistencia con el PIA; de no ser consistente, la Entidad ajusta la programación, y en consecuencia, las Metas Físicas son revisadas a nivel multianual, para finalmente obtener el POI Anual; a partir de ello, el POI Anual comprenderá la Programación Física y Financiera de las Actividades Operativas e Inversiones priorizadas en forma mensual;

Que, con los documentos de visto, el Director Ejecutivo mediante Memorando N° 0057-2024-GRL-GRSL/30.37, Autoriza la proyección de la Resolución de Aprobación del "PLAN OPERATIVO INSTITUCIONAL (POI) - 2024" del Hospital II-2 Santa Gema de Yurimaguas;

Con la Visación de la Unidad de Recursos Humanos, Oficina de Administración, Asesoría Legal, Oficina de Planificación Estratégico y con la aprobación de la Dirección Ejecutiva del Hospital II-2 Santa Gema de Yurimaguas, y;

En uso de las atribuciones conferidas mediante Resolución Ministerial N° 963-2017/MINSA, de fecha 31 de octubre del 2017, y la aprobación del Manual de Organización y Funciones (MOF) del Hospital II-2 Santa Gema de Yurimaguas mediante Resolución Directoral N° 1899-2015-GRL-DRS-L/30.01, de fecha 16 de noviembre del 2015.

SE RESUELVE:

Artículo 1°.- APROBAR EL "PLAN OPERATIVO INSTITUCIONAL (POI) 2024" del Hospital II-2 Santa Gema de Yurimaguas, el mismo que contiene TREINTA (30) FOLIOS y forman parte de la presente resolución.

Artículo 2°.- La Oficina de Planeamiento Estratégico realiza el seguimiento y evaluación de la implementación del POI – ANUAL – 2024 del Hospital II-2 Santa Gema de Yurimaguas

Artículo 3°.- Publíquese en el Portal WEB Institucional y Portal de Transparencia estándar del Hospital II-2 Santa Gema de Yurimaguas.

Regístrese y Comuníquese;



MC. JORGE ALBERTO MERCADO SEANCAS
Director Ejecutivo

OBST. VICENTE VALENTIN MARIANO
Director Adjunto

CPC. ISABEL ORTIZ RAMIREZ
Ejecutivo de la Oficina de Administración

CPC. WILGER SAAVEDRA ARMAS
Jefe de la Oficina de Planeamiento Estratégico

LIC. MKT. FRANKLIN INGA SAAVEDRA
Jefe de la Unidad de Planes y Programas

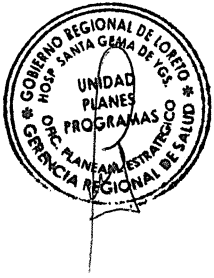

INDICE

Misión:.....	3
Visión:	3
I. DECLARACION DE POLITICAS INSTITUCIONALES	5
II. PRESENTACION.....	5
III. DIAGNOSTICO INSTITUCIONAL.....	7
3.1 ORGANIGRAMA HOSPITAL SANTA GEMA DE YURIMAGUAS.....	7
3.2 UBICACIÓN GEOGRAFICA	8
3.3 DENSIDAD POBLACIONAL POR DISTRITOS 2019-2023 ALTO AMAZONAS.....	9
3.4 MAPA DE LA PROVINCIA DE ALTO AMAZONA	10
IV. PROGRAMACION FINANCIERA CEPLAN 2024.....	11
4.1 PRESUPUESTO 2024.....	11
V. ACCIONES ESTRATEGICAS INSTITUCIONALES	12
5.1 PLAN ESTRATEGICO INSTITUCIONAL GOREL. 2019-2025 - AMPLIADO.....	12
VI. ANEXO B - 5 PROGRAMACION FISICA Y FINANCIERA	14



Misión:

Somos una Institución Pública que previene los riesgos y protege del daño, recuperando la salud y rehabilitando las capacidades de los pacientes en condiciones de plena accesibilidad y de atención a la persona desde su concepción hasta su muerte natural.



Visión:

Ser un Hospital, con recursos humanos especializados en todas las áreas, con equipos y materiales médicos, de alta tecnología que permita mayor capacidad resolutive para satisfacer las necesidades de salud de la población en general, reduciendo la tasa de morbilidad general, materno infantil, transmisibles e inmuno prevenible y degenerativas mejorando la calidad de vida.



**PLAN OPERATIVO INSTITUCIONAL
MULTIANUAL 2024 (CEPLAN)
HOSPITAL II-2 SANTA GEMA DE YURIMAGUAS**

I. DECLARACION DE POLITICAS INSTITUCIONALES

El GORE Loreto, centrará sus esfuerzos en brindar servicios de educación y salud de calidad con pertinencia cultural, asegurando el acceso de la población en situación de vulnerabilidad de las comunidades indígenas, rurales y de frontera. Para garantizar su cumplimiento:

- Se priorizará el acceso a la atención integral de salud con énfasis en la población en situación de vulnerabilidad
- Se priorizará el acceso de la población en situación de vulnerabilidad de las comunidades indígenas, rurales y de frontera a la educación básica
- Se gestionará participativamente la diversidad biológica con criterios de sostenibilidad
- Se impulsará la diversificación e infraestructura productiva para la
- competitividad regional
- Se generará las condiciones para que las niñas, niños y adolescentes sean criados y educados libres de violencia, viviendo en familia y entornos saludables

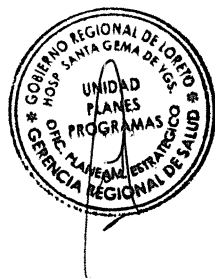

II. PRESENTACION.

La Unidad Ejecutora 405-1407: Gob. Reg. de Loreto - Hospital II-2 Santa Gema de Yurimaguas, es un órgano desconcentrado de la Red de Salud de Alto Amazonas, que es parte del Gobierno Regional de Loreto. Que articulados funcional y administrativamente, combina los recursos y asegura la provisión de servicios de salud en función a las necesidades de la población de las distintas provincias como Datem del Marañón, Alto Amazonas y parte de la región San Martín; ya que como Hospital referencial no cuenta con una demanda asignada.

La gestión para el cumplimiento de la prestación de los servicios de salud en beneficio de la comunidad, se realiza de manera concertada y planificada con los responsables de la diversas unidades orgánicas de la entidad, por lo que, la actividades operativas se desarrollan en el marco de los Objetivos Estratégicos Institucionales (OEI) y Acciones Estratégicas Institucionales (AEI) del Plan estratégico Institucional (PEI) 2019-2025 del Pliego 453: Gobierno Regional del Departamento de Loreto, el mismo que fue ampliado mediante Resolución Ejecutiva Regional N° 131-2021-GRL-GR, de fecha 29 de marzo de

2021. En el presente año, las metas físicas y financieras del POI está orientada incidir en el cumplimiento de dos (02) OEI y siete (07) AEI.

La Ejecución de actividades operativas programadas en el POI se realiza a través de veintiséis (26) centros de costo: 01.01 Dirección Ejecutiva – Despacho, 02.01 Órgano de Control Institucional, 04.01 Oficina de Planificación y Presupuesto – Despacho, 05.01 Oficina de Administración, 05.02 Unidad de Recursos Humanos, 05.06 Unidad de Servicios Generales y Mantenimiento, 05.09 Unidad de Apoyo a la Docencia e Investigación, 05.10 Unidad de Seguros 07.01 Unidad de Gestión de la Calidad, 08.01 Unidad de Epidemiología y Salud Ambiental, 09.01 Servicio de Consulta Externa, 11.01 Servicio de Cirugía, 15.01 Servicio de Enfermería, 20.03 Estrategia Sanitaria Materno - Salud Sexual y Reproductiva, 20.04 Estrategia Sanitaria Tuberculosis – TBC, 20.05 Estrategia Sanitaria ITS/VIH – Sida, 20.06 Estrategia Sanitaria Enfermedades Metaxenicas y Zoonoticas, 20.07 Estrategia Sanitaria Enfermedades no Transmisibles, 20.08 Estrategia Sanitaria Control y Prevención del Cáncer, 20.09 Estrategia Sanitaria Salud Mental, 20.10 Estrategia de Prevención y Manejo de Condiciones Secundarias de Salud en Personas con Discapacidad, 20.11 Productos Específicos para Desarrollo Infantil Temprano, 21.02 Servicio de Farmacia, 21.03 Servicio de Nutrición y Dieta, 21.04 Unidad de Gestión por Riesgos de Desastres, 21.05 Reducción de la Mortalidad por Emergencia y Urgencias Médicas.

El Hospital Santa Gema de Yurimaguas contribuye al proceso de implementación de once (11) Programas Presupuestales; diez (10) son Programas Presupuestales del Ministerio de Salud: PP0002: Salud Materno Neonatal, PP0016: TBC-VIH/Sida, PP0017: Enfermedades Metaxenicas y Zoonosis, PP0018: Enfermedades No Transmisibles, PP0024: Prevención y Control del Cáncer, PP0104: Reducción de la Mortalidad por Emergencias y Urgencias Médicas, PP0129: Prevención y Manejo de Condiciones Secundarias de Salud en Personas con Discapacidad, PP0131: Control y Prevención en Salud Mental y PP1001: Productos Específicos para Desarrollo Infantil Temprano; y, contribuye con un (01) Programa Presupuestal PP0068: Reducción de Vulnerabilidad y Atención de Emergencias por Desastres, que es multisectorial y cuya rectoría está a cargo de la Presidencia del Consejo de Ministros (PCM).



3.2 UBICACIÓN GEOGRAFICA



CAPITAL:	YURIMAGUAS
DEPARTAMENTO:	LORETO
IDIOMA OFICIAL:	ESPAÑOL
GOBERNADOR REGIONAL:	MC JORGE RENE CHAVEZ SILVANO
CONSEJEROS REGIONALES:	LIC. ENF. GILMA SALDANA DE PANDURO ING. ERNESTO HERRAUD MONTERO MORI
GERENTE SUB REGIONAL:	ING. JHONY JAMES ESCUDERO CONTRERAS
ALCALDE PROVINCIAL:	ABG. WILLIAM ROY SALDAÑA REYES
DIRECTOR GERESA:	MC. JORGE SALINAS MORALES
DIRECTOR EJECUTIVO HSGY:	MC. JORGE ALBERTO MERCADO SEANCAS
FUNDACION HSGM:	26 de Septiembre del 1975 /Recategorizacion 18 De Mayo 2022 Recategorizar
POBLACION 2023:	125681 HABITANTES
SUPERFICIE:	18483.98 KM²
DENSIDAD POBLACIONAL:	6.8/KM²
ALTITUD:	182 M.S.N.M

3.3 DENSIDAD POBLACIONAL POR DISTRITOS 2019-2023 ALTO AMAZONAS

PROVINCIA/ DISTRITOS	Superficie en Km ²	Nº EES	AÑOS 2019-2023											
			2019		2020		2021		2022		2023			
			Poblac.	Hab/km ²	Poblac.	Hab/km ²	Poblac.	Hab/km ²	Poblac.	Hab/km ²	Poblac.	Hab/km ²		
PROVINCIA DE ALTO AMAZONAS	18,764.32	102	128,913	6.87	136,613	7.28	124,036	6.61	141,686	7.6	125,681	6.7		
YURIMAGUAS	2,674.71	48	78,789	29.46	84,469	31.58	75,809	28.34	86,103	32.2	75,935	28.4		
BALSAPUERTO	2,839.69	19	18,135	6.39	18,900	6.66	17,449	6.14	20,110	7.1	18,217	6.4		
JEBEROS	4,574.11	6	5,485	1.20	5,718	1.25	5,278	1.15	6,083	1.3	5,406	1.2		
LAGUNAS	6,086.29	12	14,871	2.44	15,497	2.55	14,308	2.35	16,490	2.7	14,658	2.4		
SANTA CRUZ	1,093.61	8	4,605	4.21	4,705	4.30	4,430	4.05	5,106	4.7	4,538	4.1		
TENIENTE CESAR LOPEZ ROJAS	1,495.91	9	7,028	4.70	7,324	4.90	6,762	4.52	7,794	5.2	6,927	4.6		



3.4 MAPA DE LA PROVINCIA DE ALTO AMAZONA

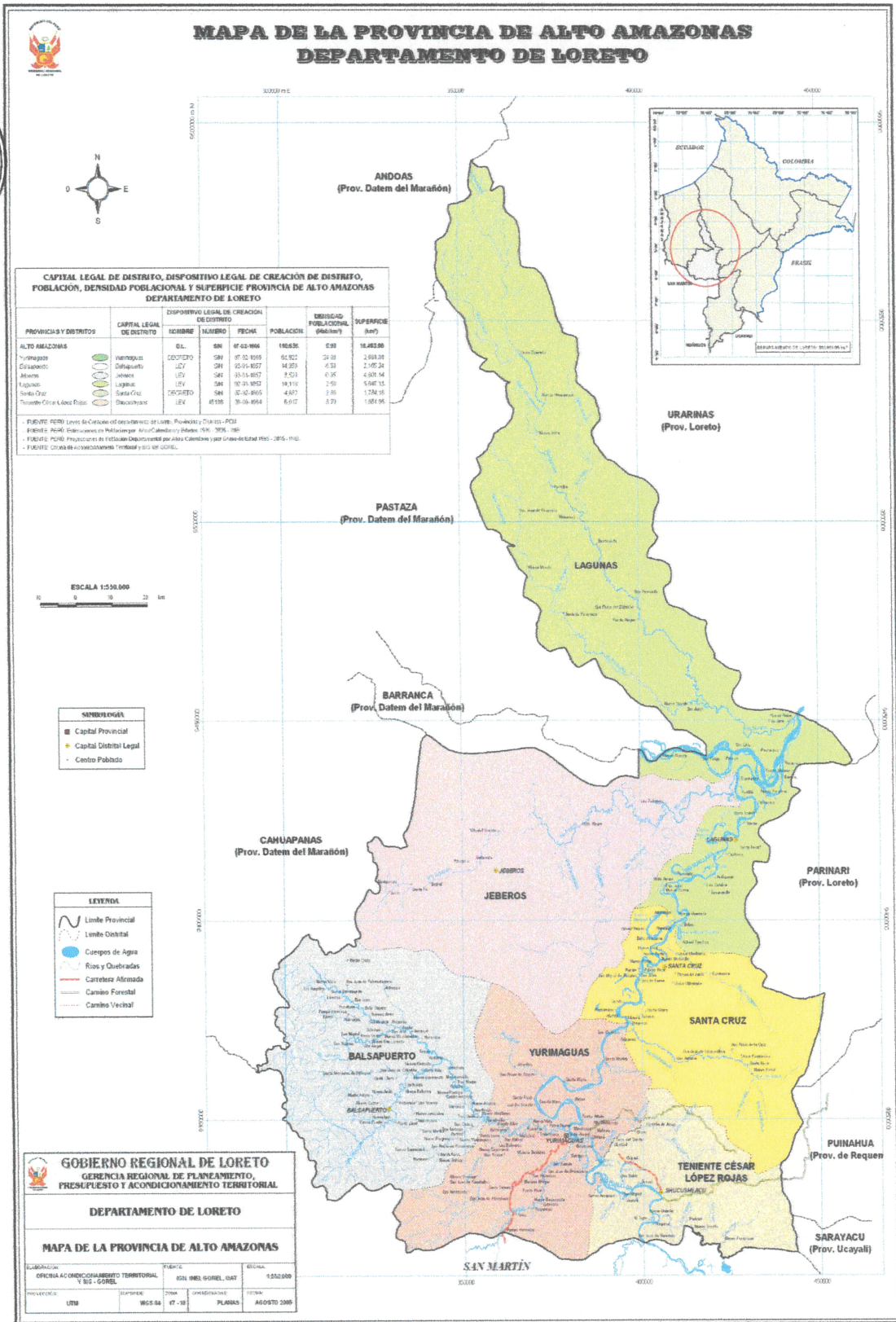

IV. PROGRAMACION FINANCIERA CEPLAN 2024.

4.1 PRESUPUESTO 2024

PERIODO PEI: 2019-2025
 Nivel de Gobierno: R-GBIERNOS REGIONALES
 Sector: 99-GBIERNOS REGIONALES
 Pliego: 453-GBIERNO REGIONAL DE LORETO

Unidad Ejecutora: GOB. REG. DE LORETO - HOSPITAL SANTA GEMA DE YURIMAGUAS (001407)

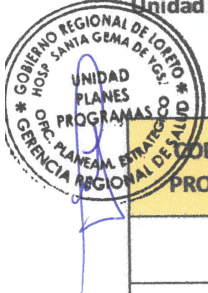

CODIGO DE PROGRAMA	PROGRAMAS PRESUPUESTALES	2024		
		00: RECURSOS ORDINARIOS	09: RECURSOS DIRECTAMENTE RECAUDADOS	13: DONACIONES Y TRANSFERENCIAS
0002	SALUD MATERNO NEONATAL	1,936,767.00		
0016	TBC - VIH/SIDA	185,080.00		
0017	ENFERMEDADES METAXENICAS Y ZOOTICAS	696,315.00		
0018	ENFERMEDADES NO TRANSMISIBLES	1,052,440.00		
0024	PREVENCION Y CONTROL DE CANCER	385,462.00		
0068	REDUCCION DE VULNERABILIDAD Y ATENCION DE EMERGENCIAS POR DESASTRES	56,769.00		
0104	REDUCCION DE LA MORTALIDAD POR EMERGENCIAS Y URGENCIAS MEDICAS	1,233,160.00		
0129	PREVENCION Y MANEJO DE CONDICIONES SECUNDARIAS DE SALUD EN PERSONAS CON	7,000.00		
0131	CONTROL Y PREVENCION EN SALUD MENTAL	20,000.00		
1001	PRODUCTOS ESPECIFICOS PARA DESARROLLO INFANTIL TEMPRANO	1,754,221.00		
9001	ACCIONES CENTRALES	21,291,381.00	661,000.00	
9002	ASIGNACIONES PRESUPUESTARIAS QUE NO RESULTAN EN PRODUCTOS	27,983,732.00	539,000.00	100,000.00
	SUB TOTAL	56,602,327.00	1,200,000.00	100,000.00
	TOTAL	57,902,327.00		

Fuente: Unidad de Presupuesto OPE/HSGY 2024

El Hospital II – 2 Santa Gema de Yurimaguas, un Hospital totalmente moderno, que por su infraestructura y nueva categorización de nivel II – 2, demanda la contratación de nuevos especialistas y equipos biomédicos.

V. ACCIONES ESTRATEGICAS INSTITUCIONALES

5.1 PLAN ESTRATEGICO INSTITUCIONAL GOREL. 2019-2025 - AMPLIADO.

APROBADO CON RESOLUCION EJECUTIVA REGIONAL Nº 358-2022-GRL-GR.
(06-07-2022). PEI – GOREL



La Unidad Ejecutora 405 -1407 Gob. Reg. de Loreto - Hospital Santa Gema de Yurimaguas, tiene la programación multianual física y financiera para los años 2024-2026, alineadas para alcanzar el logro de Objetivos Estratégicos Institucionales (OEI) a través de las Acciones Estratégicas Institucionales (AEI), las cuales se encuentran establecidas en el Plan Estratégico Institucional (PEI) 2019-2025 del Gobierno Regional de Loreto, las cuales son un (01) Objetivos Estratégicos Institucionales (OEI) y con ocho (8) Acciones Estratégicas Institucionales (AEI) cada uno con su indicador, pertenecen al sector salud.

Los cuales el Hospital II-2 Santa Gema de Yurimaguas trabaja cuatro (4) Acciones Estratégicas Institucionales (AEI), garantizando los derechos de salud de la población, satisfaciendo sus necesidades y prestándoles servicios de calidad con eficiencia, dichas Acciones Estratégicas Institucionales (AEI) son:

Objetivos Estratégicos Institucionales (OEI)

- **OEI.02** - Mejorar el acceso a los servicios de salud para la población.

Acciones Estratégicas Institucionales (AEI)

- **AEI.02.01** - Programas de salud oportunos para la población.
- **AEI.02.02** - Programa de desarrollo infantil temprano para niñas y niños menores de 36 meses.
- **AEI.02.03** - Programa de prevención y atención del embarazo y maternidad adolescente; articulado; para la población.
- **AEI.02.04** - Programa de salud mental diferenciado para la población.

PLAN ESTRATEGICO INSTITUCIONAL GOREL. 2019-2025.

OEI.02 Mejorar el acceso a los servicios de salud para la población

CODIGO	DESCRIPCION	INDICADOR	FUENTE DE DATOS	LINEA DE BASE	
				VALOR	AÑO
AEI.02.01	Programas de salud oportunos para la población	Número de programas implementados	Planeamiento de la DIRESA	6	2017
AEI.02.02	Programa de desarrollo infantil temprano para niñas y niños menores de 36 meses	Número de niñas y niños menores de 36 meses con CRED completo	DAIS	29170	2017
AEI.02.03	Programa de prevención y atención del embarazo y maternidad adolescente, articulado, para la población	Número de adolescentes, de 12-17 años de edad, atendidos por el programa	Unidad de Estadística de la DIRESA Loreto	5714	2017
AEI.02.04	Programa de salud mental diferenciado para la población	Número de atenciones de personas con problemas de salud mental	Programa de Salud Mental, DIRESA Loreto	1470	2017
AEI.02.05	Programa de fortalecimiento de capacidades intercultural para los profesionales de la salud	Número de profesionales de salud capacitados con el Plan de Desarrollo de Personas "PDP"	Dirección Ejecutiva de Gestión y Desarrollo de Recursos Humanos	2236	2017
AEI.02.06	Infraestructura mejorada para las IPRESS de DIRESA-Loreto	Número de IPRESS con infraestructura mejorada	Planeamiento de la DIRESA	78	2017
AEI.02.07	Equipamiento adecuado para las IPRESS de DIRESA-Loreto	Número de IPRESS con equipamiento adecuado	Planeamiento de la DIRESA	157	2017
AEI.02.08	Adecuación cultural de los servicios de salud materno neonatal permanente para las IPRESS	Número de IPRESS con servicios de salud materno neonatal con adecuación cultural	DAIS	0	2017

Fuente: PEI AMPLIADO 2019-2025





VI. ANEXO B - 5

PROGRAMACION

FISICA Y FINANCIERA

Anexo B-5
PLAN OPERATIVO INSTITUCIONAL FÍSICA Y FINANCIERA (Consistenciado)
 Año : 2024

Periodo PEI : 2019 - 2026
 Nivel de Gobierno : R - GOBIERNOS REGIONALES
 Sector : 99 - GOBIERNOS REGIONALES
 Pliego : 453 - GOBIERNO REGIONAL DEL DEPARTAMENTO DE LORETO

Unidad Ejecutora : 001407: GOB. REG. DE LORETO- HOSPITAL SANTA GEMA DE YURIMAGUAS -
 Centro de Costo: 01.01 - DIRECCIÓN EJECUTIVA DESPACHO



OEI.07 Modernizar la gestión pública regional.
 AEI.07.04 CONTROL DE PROCESOS DE GESTIÓN PERMANENTE; EN EL GOBIERNO REGIONAL DE LORETO.

COD.	Actividad Operativa / Inversiones	Ubigeo	U.M.	Prioridad	Meta	PROGRAMACION												Total Anual							
						1	2	3	4	5	6	7	8	9	10	11	12								
AOI00140700204	CONDUCCION Y ORIENTACION SUPERIOR.	160201 : YURIMAGUAS	001 : ACCION	1 : Muy Alta	Físico	1	1	1	1	1	1	1	1	1	1	1	1	1	1	1	1	1	1	12	
					Financiero S/.	0	0	0	0	0	0	0	0	0	0	0	0	0	0	0	0	0	0	0	0

Unidad Ejecutora : 001407: GOB. REG. DE LORETO- HOSPITAL SANTA GEMA DE YURIMAGUAS -
 Centro de Costo: 02.01 - ORGANISMO DE CONTROL INSTITUCIONAL

OEI.07 Modernizar la gestión pública regional.
 AEI.07.04 CONTROL DE PROCESOS DE GESTIÓN PERMANENTE; EN EL GOBIERNO REGIONAL DE LORETO.

COD.	Actividad Operativa / Inversiones	Ubigeo	U.M.	Prioridad	Meta	PROGRAMACION												Total Anual							
						1	2	3	4	5	6	7	8	9	10	11	12								
AOI00140700873	ACCIONES DE CONTROL Y AUDITORIA	160201 : YURIMAGUAS	022 : CONTROL REALIZADO	1 : Muy Alta	Físico	1	1	1	1	1	1	1	1	1	1	1	1	1	1	1	1	1	1	12	
					Financiero S/.	0	0	0	0	0	0	0	0	0	0	0	0	0	0	0	0	0	0	0	0

Unidad Ejecutora : 001407: GOB. REG. DE LORETO- HOSPITAL SANTA GEMA DE YURIMAGUAS -
 Centro de Costo: 04.01 - OFICINA DE PLANIFICACIÓN Y PRESUPUESTO DESPACHO

OEI.07 Modernizar la gestión pública regional.
 AEI.07.03 FISCALIZACIÓN DE PROCESOS DE PLANEAMIENTO; EN FORMA PERMANENTE; EN EL GOBIERNO REGIONAL DE LORETO.

COD.	Actividad Operativa / Inversiones	Ubigeo	U.M.	Prioridad	Meta	PROGRAMACION												Total Anual							
						1	2	3	4	5	6	7	8	9	10	11	12								
AOI00140700195	PLANEAMIENTO Y PRESUPUESTO	160201 : YURIMAGUAS	060 : INFORME	1 : Muy Alta	Físico	1	1	1	1	1	1	1	1	1	1	1	1	1	1	1	1	1	1	12	
					Financiero S/.	0	0	0	0	0	0	0	0	0	0	0	0	0	0	0	0	0	0	0	0

Unidad Ejecutora : 001407: GOB. REG. DE LORETO- HOSPITAL SANTA GEMA DE YURIMAGUAS -
 Centro de Costo: 05.01 - OFICINA DE ADMINISTRACIÓN

OEI.07 Modernizar la gestión pública regional.
 AEI.07.04 CONTROL DE PROCESOS DE GESTIÓN PERMANENTE; EN EL GOBIERNO REGIONAL DE LORETO.

COD.	Actividad Operativa / Inversiones	Ubigeo	U.M.	Prioridad	Meta	PROGRAMACION												Total Anual							
						1	2	3	4	5	6	7	8	9	10	11	12								
AOI00140700201	GESTION ADMINISTRATIVA	160201 : YURIMAGUAS	060 : INFORME	1 : Muy Alta	Financiero S/.	1	1	1	1	1	1	1	1	1	1	1	1	1	1	1	1	1	1	12	
					Físico	698,628	0	0	0	0	0	0	0	0	0	0	0	0	0	0	0	0	0	0	698,628
AOI00140700202	PAGO DE CUOTAS DEL REPRO-AFP	160201 : YURIMAGUAS	026 : CUOTA	1 : Muy Alta	Financiero S/.	1	1	1	1	1	1	1	1	1	1	1	1	1	1	1	1	1	1	12	
					Financiero S/.	16,617,742	0	0	0	0	0	0	0	0	0	0	0	0	0	0	0	0	0	0	16,617,742

Unidad Ejecutora : 001407: GOB. REG. DE LORETO- HOSPITAL SANTA GEMA DE YURIMAGUAS -
 Centro de Costo: 05.02 - UNIDAD DE RECURSOS HUMANOS

OEI.02 Mejorar el acceso a los servicios de salud para la población.

POI según Centro de Costo

COD.	Actividad Operativa / Inversiones	Ubigeo	U.M.	Prioridad	Meta	PROGRAMACION												Total Anual							
						1	2	3	4	5	6	7	8	9	10	11	12								
AOI00140700033	ATENCIÓN EN CONSULTAS EXTERNAS	160201 : YURIMAGUAS	006 : ATENCIÓN	1 : Muy Alta	Físico	1375	1375	1375	1375	1375	1375	1375	1375	1375	1375	1375	1375	1375	1375	1375	1375	1375	1375	16500	
					Financiero S/.	7,268,617	0	0	0	0	0	0	0	0	0	0	0	0	0	0	0	0	0	0	7,268,617

Unidad Ejecutora : 001407: GOB. REG. DE LORETO- HOSPITAL SANTA GEMA DE YURIMAGUAS -
 Centro de Costo: 11.01 - SERVICIO DE CIRUGÍA

OEI.02 Mejorar el acceso a los servicios de salud para la población.
 AEI.02.01 PROGRAMAS DE SALUD OPORTUNOS PARA LA POBLACIÓN.

COD.	Actividad Operativa / Inversiones	Ubigeo	U.M.	Prioridad	Meta	PROGRAMACION												Total Anual							
						1	2	3	4	5	6	7	8	9	10	11	12								
AOI00140700036	INTERVENCIONES QUIRURGICAS	160201 : YURIMAGUAS	082 : OPERACION	1 : Muy Alta	Físico	137	137	137	137	137	137	137	138	138	138	138	138	138	138	138	138	138	138	1650	
					Financiero S/.	0	0	0	0	0	0	0	0	0	0	0	0	0	0	0	0	0	0	0	0

Unidad Ejecutora : 001407: GOB. REG. DE LORETO- HOSPITAL SANTA GEMA DE YURIMAGUAS -
 Centro de Costo: 15.01 - SERVICIO DE ENFERMERIA

OEI.02 Mejorar el acceso a los servicios de salud para la población.
 AEI.02.01 PROGRAMAS DE SALUD OPORTUNOS PARA LA POBLACIÓN.

COD.	Actividad Operativa / Inversiones	Ubigeo	U.M.	Prioridad	Meta	PROGRAMACION												Total Anual							
						1	2	3	4	5	6	7	8	9	10	11	12								
AOI00140700218	ATENCIÓN EN HOSPITALIZACIÓN	160201 : YURIMAGUAS	087 : PERSONA ATENDIDA	1 : Muy Alta	Físico	100	100	100	100	100	100	100	100	100	100	100	100	100	100	100	100	100	100	1200	
					Financiero S/.	0	0	0	0	0	0	0	0	0	0	0	0	0	0	0	0	0	0	0	0

Unidad Ejecutora : 001407: GOB. REG. DE LORETO- HOSPITAL SANTA GEMA DE YURIMAGUAS -
 Centro de Costo: 20.03 - ESTRATEGIA SANITARIA MATERNO SALUD SEXUAL Y REPRODUCTIVA

OEI.02 Mejorar el acceso a los servicios de salud para la población.
 AEI.02.03 PROGRAMA DE PREVENCIÓN Y ATENCIÓN DEL EMBARAZO Y MATERNIDAD ADOLESCENTE; ARTICULADO; PARA LA POBLACIÓN.

COD.	Actividad Operativa / Inversiones	Ubigeo	U.M.	Prioridad	Meta	PROGRAMACION												Total Anual						
						1	2	3	4	5	6	7	8	9	10	11	12							
AOI00140700131	3317201 - ATENCIÓN A LA GESTANTE	160201 : YURIMAGUAS	058 : GESTANTE CONTROLADA	1 : Muy Alta	Físico	15	15	15	15	15	15	15	15	15	15	15	15	15	15	15	15	15	15	180
					Financiero S/.	109	109	109	109	109	109	109	109	109	109	109	109	109	109	109	109	109	109	1,308
AOI00140700133	3329404 - AMENAZA DE PARTO PREMATURO	160201 : YURIMAGUAS	016 : CASO TRATADO	1 : Muy Alta	Físico	8	8	8	8	8	8	8	8	8	8	8	8	8	8	8	8	8	8	90
					Financiero S/.	75	75	75	75	75	75	75	75	75	75	75	75	75	75	75	75	75	75	900
AOI00140700134	3329501 - ATENCIÓN DEL PARTO NORMAL	160201 : YURIMAGUAS	208 : PARTO NORMAL	1 : Muy Alta	Físico	130	130	130	130	130	130	130	130	130	130	130	130	130	130	130	130	130	130	1560
					Financiero S/.	2,200	1,000	1,000	1,000	1,000	1,000	1,000	1,000	1,000	1,000	1,000	1,000	1,000	1,000	1,000	1,000	1,000	1,000	13,200
AOI00140700135	3329601 - TRABAJO DE PARTO DISFUNCIONAL.	160201 : YURIMAGUAS	209 : PARTO COMPLICADO	1 : Muy Alta	Físico	8	8	8	8	8	8	8	8	8	8	8	8	8	8	8	8	8	8	96
					Financiero S/.	188	188	188	188	188	188	188	188	188	188	188	188	188	188	188	188	188	188	2,250
AOI00140700136	3329701 - CESAREA	160201 : YURIMAGUAS	210 : CESAREA	1 : Muy Alta	Físico	48	48	48	48	48	48	48	48	48	48	48	48	48	48	48	48	48	576	
					Financiero S/.	470	430	430	430	430	430	430	430	430	430	430	430	430	430	430	430	430	430	5,200
AOI00140700141	3330501 - ATENCIÓN INMEDIATA DEL RECIEN NACIDO	160201 : YURIMAGUAS	239 : RECIEN NACIDO ATENDIDO	1 : Muy Alta	Físico	180	180	180	180	180	180	180	180	180	180	180	180	180	180	180	180	180	2,160	
					Financiero S/.	4,850	0	0	0	0	0	0	0	0	0	0	0	0	0	0	0	0	0	4,850
AOI00140700475	3330002 - SHOCK SEPTICO OBSTETRICO	160201 : YURIMAGUAS	016 : CASO TRATADO	1 : Muy Alta	Físico	1	1	1	1	1	1	1	1	1	1	1	1	1	1	1	1	1	12	
					Financiero S/.	1,000	0	0	1,000	0	0	1,000	0	0	1,000	0	0	1,000	0	0	1,000	0	0	4,000
AOI00140700490	3329103 - AQV FEMENINO	160201 : YURIMAGUAS	206 : PAREJA PROTEGIDA	1 : Muy Alta	Físico	25	25	25	25	25	25	25	25	25	25	25	25	25	25	25	25	25	300	
					Financiero S/.	1,900	0	0	0	0	0	0	0	0	0	0	0	0	0	0	0	0	0	1,900
AOI00140700659	3317211 - VACUNACIÓN A LA GESTANTE	160201 : YURIMAGUAS	058 : GESTANTE CONTROLADA	1 : Muy Alta	Físico	15	15	15	15	15	15	15	15	15	15	15	15	15	15	15	15	15	15	180
					Financiero S/.	109	109	109	109	109	109	109	109	109	109	109	109	109	109	109	109	109	109	1,308
AOI00140700666	3317205 - ECOGRAFIA OBSTETRICA	160201 : YURIMAGUAS	058 : GESTANTE CONTROLADA	1 : Muy Alta	Físico	25	25	25	25	25	25	25	25	25	25	25	25	25	25	25	25	25	300	
					Financiero S/.	109	109	109	109	109	109	109	109	109	109	109	109	109	109	109	109	109	109	1,308
AOI00140700668	3317204 - EXAMENES DE LABORATORIO COMPLETO	160201 : YURIMAGUAS	058 : GESTANTE CONTROLADA	1 : Muy Alta	Físico	15	15	15	15	15	15	15	15	15	15	15	15	15	15	15	15	15	180	
					Financiero S/.	109	109	109	109	109	109	109	109	109	109	109	109	109	109	109	109	109	109	1,308
AOI00140700673	3317206 - ATENCIÓN ODONTOLÓGICA DE LA GESTANTE	160201 : YURIMAGUAS	058 : GESTANTE CONTROLADA	1 : Muy Alta	Físico	15	15	15	15	15	15	15	15	15	15	15	15	15	15	15	15	15	180	
					Financiero S/.	109	109	109	109	109	109	109	109	109	109	109	109	109	109	109	109	109	109	1,308



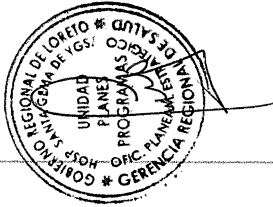

POI según Centro de Costo

AOI00140700774	5001304 - REFERENCIA DE NIÑOS CON ERRORES REFRACTIVOS	160201 : YURIMAGUAS	438 : PERSONA TAMIZADA	1 : Muy Alta	Fisico	9	8	9	8	9	8	9	8	8	8	8	8	101
AOI00140700775	5001301 - DIAGNOSTICO DE ERRORES REFRACTIVOS	160201 : YURIMAGUAS	438 : PERSONA TAMIZADA	1 : Muy Alta	Fisico	9	8	9	8	9	8	9	8	8	8	8	8	101
AOI00140700776	5001402 - TRATAMIENTO DE ERRORES REFRACTIVOS	160201 : YURIMAGUAS	394 : PERSONA TRATADA	1 : Muy Alta	Fisico	9	8	9	8	9	8	9	8	8	8	8	8	101
AOI00140700777	5001401 - CONTROL DE NIÑOS CON ERRORES REFRACTIVOS	160201 : YURIMAGUAS	394 : PERSONA TRATADA	1 : Muy Alta	Fisico	9	8	9	8	9	8	9	8	8	8	8	8	101
AOI00140700778	5001403 - DIAGNOSTICO, TRATAMIENTO Y CONTROL MEDIANTE OFERTA MÓVIL PARA NIÑOS CON ERRORES REFRACTIVOS	160201 : YURIMAGUAS	394 : PERSONA TRATADA	1 : Muy Alta	Fisico	9	8	9	8	9	8	9	8	8	8	8	8	101
AOI00140700779	5001704 - PACIENTES DIABETICOS CON TRATAMIENTO ESPECIALIZADO	160201 : YURIMAGUAS	394 : PERSONA TRATADA	1 : Muy Alta	Fisico	24	23	23	24	23	23	24	23	24	23	24	23	281
AOI00140700780	5001705 - VALORACIÓN DE COMPLICACIONES EN PERSONAS CON DIABETES	160201 : YURIMAGUAS	394 : PERSONA TRATADA	1 : Muy Alta	Fisico	22	22	22	22	22	22	22	22	22	23	23	23	268
AOI00140700781	5001706 - MANEJO DEL SOBREPESO Y OBESIDAD	160201 : YURIMAGUAS	394 : PERSONA TRATADA	1 : Muy Alta	Financiero S/.	215	0	0	0	0	0	0	0	0	0	0	0	215
AOI00140700783	0081101 - DETECCIÓN DE RECÉN NACIDO PREMATURO CON FACTORES DE RIESGO PARA ROP EN EL SEGUNDO Y TERCER NIVEL DE ATENCIÓN.	160201 : YURIMAGUAS	438 : PERSONA TAMIZADA	1 : Muy Alta	Fisico	6	7	6	6	7	6	7	6	7	6	7	6	77
AOI00140700784	0081102 - SEGUIMIENTO DE RECÉN NACIDO PREMATURO CON FACTORES DE RIESGO PARA ROP EN EL SEGUNDO Y TERCER NIVEL DE ATENCIÓN.	160201 : YURIMAGUAS	438 : PERSONA TAMIZADA	1 : Muy Alta	Financiero S/.	100	0	0	0	0	0	0	0	0	0	0	0	100
AOI00140700785	0081103 - DIAGNOSTICO DE RECÉN NACIDO CON RETINOPATIA DE LA PREMATURIDAD EN SEGUNDO Y TERCER NIVEL DE ATENCIÓN	160201 : YURIMAGUAS	438 : PERSONA TAMIZADA	1 : Muy Alta	Fisico	4	3	4	3	4	3	4	3	4	3	4	3	41
AOI00140700786	0081104 - CONSEJERIA DE RECÉN NACIDO CON RETINOPATIA DE LA PREMATURIDAD EN SEGUNDO Y TERCER NIVEL DE ATENCIÓN	160201 : YURIMAGUAS	438 : PERSONA TAMIZADA	1 : Muy Alta	Fisico	13	12	13	13	13	13	13	13	13	13	13	13	155
AOI00140700788	0081105 - REFERENCIA DE RECÉN NACIDO CON RETINOPATIA DE LA PREMATURIDAD AL SEGUNDO Y TERCER NIVEL DE ATENCIÓN	160201 : YURIMAGUAS	438 : PERSONA TAMIZADA	1 : Muy Alta	Fisico	4	3	4	3	4	3	4	3	4	3	4	3	41
AOI00140700789	0081203 - DIAGNOSTICO, TRATAMIENTO QUIRURGICO Y CONTROL ESPECIALIZADO PARA RECÉN NACIDO CON RETINOPATIA DE LA PREMATURIDAD MEDIANTE OFERTA MÓVIL.	160201 : YURIMAGUAS	394 : PERSONA TRATADA	1 : Muy Alta	Fisico	4	3	4	3	4	3	4	3	4	3	4	3	41
AOI00140700791	0081301 - TAMIZAJE DE LA PERSONA CON RIESGO DE GLAUCOMA EN EL PRIMER Y SEGUNDO NIVEL DE ATENCIÓN	160201 : YURIMAGUAS	438 : PERSONA TAMIZADA	1 : Muy Alta	Financiero S/.	450	0	0	0	0	0	0	0	0	0	0	0	900
AOI00140700792	0081302 - CONSEJERIA INTEGRAL EN SALUD OCULAR Y GLAUCOMA	160201 : YURIMAGUAS	438 : PERSONA TAMIZADA	1 : Muy Alta	Fisico	23	23	23	23	23	23	23	23	23	23	23	23	277
AOI00140700795	0081303 - REFERENCIA PARA DIAGNOSTICO Y TRATAMIENTO DE GLAUCOMA EN EL PRIMER NIVEL DE ATENCIÓN	160201 : YURIMAGUAS	438 : PERSONA TAMIZADA	1 : Muy Alta	Financiero S/.	230	0	0	0	0	0	0	0	0	0	0	0	230
AOI00140700796	0081304 - DIAGNOSTICO DE GLAUCOMA	160201 : YURIMAGUAS	438 : PERSONA TAMIZADA	1 : Muy Alta	Fisico	23	23	23	23	23	23	23	23	23	23	23	23	277
AOI00140700797	0081305 - EVALUACIÓN DE LA PERSONA CON RIESGO DE GLAUCOMA EN EL PRIMER Y SEGUNDO NIVEL DE ATENCIÓN	160201 : YURIMAGUAS	438 : PERSONA TAMIZADA	1 : Muy Alta	Financiero S/.	230	0	0	0	0	0	0	0	0	0	0	0	230
AOI00140700798	0081401 - TRATAMIENTO DE GLAUCOMA	160201 : YURIMAGUAS	394 : PERSONA TRATADA	1 : Muy Alta	Fisico	9	8	9	8	9	8	9	8	8	8	8	8	101
AOI00140700799	0081402 - CONTROL DE PACIENTES CON GLAUCOMA	160201 : YURIMAGUAS	394 : PERSONA TRATADA	1 : Muy Alta	Financiero S/.	230	0	0	0	0	0	0	0	0	0	0	0	230
AOI00140700800	5001707 - MANEJO DE LA ENFERMEDAD RENAL DIABETICA	160201 : YURIMAGUAS	394 : PERSONA TRATADA	1 : Muy Alta	Fisico	9	8	9	8	9	8	9	8	8	8	8	8	101
AOI00140700821	0086501 - DETECCIÓN DE PERSONAS CON DIABETES MELLITUS CON RIESGO DE	160201 : YURIMAGUAS	438 : PERSONA TRATADA	2 : Alta	Fisico	17	17	17	17	17	17	17	17	17	16	16	16	201



POI según Centro de Costo

COD.	Actividad Operativa / Inversiones	Ubigeo	U.M.	Prioridad	Meta	1	2	3	4	5	6	7	8	9	10	11	12	Total Anual
AI000140700822	RETINOPATÍA DIABÉTICA EN EL PRIMER Y SEGUNDO NIVEL DE ATENCIÓN	160201 : YURIMAGUAS	438 : PERSONA TAMIZADA	1 : Muy Alta	Físico	17	17	17	17	17	17	17	17	17	17	16	16	201
AI000140700823	0086502 - EVALUACIÓN OCULAR EN PERSONAS CON DIABETES MELLITUS CON RIESGO DE RETINOPATÍA DIABÉTICA	160201 : YURIMAGUAS	438 : PERSONA TAMIZADA	1 : Muy Alta	Financiero S/.	150	0	0	0	0	0	0	0	0	0	0	0	150
AI000140700824	0086503 - CONSEJERÍA INTEGRAL EN SALUD OCULAR - RETINOPATÍA DIABÉTICA	160201 : YURIMAGUAS	438 : PERSONA TAMIZADA	1 : Muy Alta	Físico	38	38	37	38	37	38	37	38	37	38	37	38	451
AI000140700825	0086504 - REFERENCIA PARA DIAGNÓSTICO Y TRATAMIENTO DE RETINOPATÍA DIABÉTICA EN EL PRIMER NIVEL DE ATENCIÓN.	160201 : YURIMAGUAS	438 : PERSONA TAMIZADA	1 : Muy Alta	Financiero S/.	150	0	0	0	0	0	0	0	0	0	0	0	150
AI000140700826	0086505 - DIAGNÓSTICO DE RETINOPATÍA DIABÉTICA (RD)	160201 : YURIMAGUAS	438 : PERSONA TAMIZADA	1 : Muy Alta	Físico	9	8	8	9	8	8	9	8	9	8	8	9	101
AI000140700827	0086506 - EXÁMENES DE APOYO AL DIAGNÓSTICO EN IMÁGENES DE RETINA	160201 : YURIMAGUAS	438 : PERSONA TAMIZADA	1 : Muy Alta	Financiero S/.	150	0	0	0	0	0	0	0	0	0	0	0	150
AI000140700828	0086601 - Detección de persona con enfermedades externas del ojo	160201 : YURIMAGUAS	438 : PERSONA TAMIZADA	1 : Muy Alta	Físico	37	38	37	37	38	37	37	38	37	37	37	37	447
AI000140700829	0086602 - DIAGNÓSTICO DE ENFERMEDADES EXTERNAS DEL OJO	160201 : YURIMAGUAS	438 : PERSONA TAMIZADA	1 : Muy Alta	Financiero S/.	275	0	0	0	0	0	0	0	0	0	0	0	275
AI000140700830	0086603 - CONSEJERÍA INTEGRAL EN SALUD OCULAR - ENFERMEDADES EXTERNAS DEL OJO	160201 : YURIMAGUAS	438 : PERSONA TAMIZADA	1 : Muy Alta	Físico	74	73	73	74	73	74	73	74	73	74	73	74	881
AI000140700831	0086605 - DIAGNÓSTICO ESPECIALIZADO DE ENFERMEDADES EXTERNAS DEL OJO	160201 : YURIMAGUAS	438 : PERSONA TAMIZADA	1 : Muy Alta	Financiero S/.	275	0	0	0	0	0	0	0	0	0	0	0	275
AI000140700832	0086606 - TRATAMIENTO DE ENFERMEDADES EXTERNAS DEL OJO	160201 : YURIMAGUAS	394 : PERSONA TRATADA	1 : Muy Alta	Físico	38	37	37	38	37	37	38	37	37	37	37	37	447
AI000140700833	0086607 - TRATAMIENTO ESPECIALIZADO DE COMPLICACIONES DE PARRADO	160201 : YURIMAGUAS	394 : PERSONA TRATADA	1 : Muy Alta	Financiero S/.	7	8	7	7	7	7	7	7	7	7	7	7	85
AI000140700834	0086608 - TRATAMIENTO ESPECIALIZADO DE COMPLICACIONES SUPERFICIALES DE CORNEA	160201 : YURIMAGUAS	394 : PERSONA TRATADA	1 : Muy Alta	Físico	5	4	5	4	5	4	4	5	4	5	4	4	53
AI000140700835	0086610 - CONTROL DE PERSONAS CON ENFERMEDADES EXTERNAS DEL OJO	160201 : YURIMAGUAS	394 : PERSONA TRATADA	1 : Muy Alta	Financiero S/.	0	0	0	0	0	0	0	0	0	0	0	0	0

Unidad Ejecutora : 001407 - GOB. REG. DE LORETO- HOSPITAL SANTA GEMA DE YURIMAGUAS -
 Centro de Costo: 20.08 - ESTRATEGIA SANITARIA CONTROL Y PREVENCIÓN DEL CANCER

OEI.02. Mejorar el acceso a los servicios de salud para la población.
 AEI.02.01 PROGRAMAS DE SALUD OPORTUNOS PARA LA POBLACIÓN.

COD.	Actividad Operativa / Inversiones	Ubigeo	U.M.	Prioridad	Meta	PROGRAMACION												Total Anual
						1	2	3	4	5	6	7	8	9	10	11	12	
AI000140700162	0215084 - ATENCIÓN DE LA PACIENTE CON LESIONES PREMALIGNAS DE CUELLO UTERINO CON ESCISIÓN	160201 : YURIMAGUAS	087 : PERSONA ATENDIDA	1 : Muy Alta	Físico	175	175	175	175	175	175	175	175	175	175	175	175	2,100
AI000140700764	TAMIZAJE CON PAPANICOLAOU PARA DETECCIÓN DE CANCER DE CUELLO UTERINO	160201 : YURIMAGUAS	438 : PERSONA TAMIZADA	1 : Muy Alta	Físico	15	15	15	15	15	15	15	15	15	15	15	15	180
AI000140700765	TAMIZAJE CON INSPECCIÓN VISUAL CON ACIDO ACETICO PARA DETECCIÓN DE CANCER DE CUELLO UTERINO	160201 : YURIMAGUAS	438 : PERSONA TAMIZADA	1 : Muy Alta	Físico	22	22	22	22	22	22	22	22	22	22	22	22	264
AI000140700818	5000121-MAMIOGRAFIA BILATERAL EN MUJERES DE 40 A 65 AÑOS	160201 : YURIMAGUAS	438 : PERSONA TAMIZADA	1 : Muy Alta	Físico	5	5	5	5	5	5	5	5	5	5	5	5	60
AI000140700819	500605 - TAMIZAJE EN MUJER CON EXAMEN CLÍNICO DE MAMA PARA DETECCIÓN DE CANCER DE MAMA	160201 : YURIMAGUAS	438 : PERSONA TAMIZADA	1 : Muy Alta	Financiero S/.	0	0	0	0	0	0	0	0	0	0	0	0	0
AI000140700820	0215073 - CONSEJERÍA PREVENTIVA EN FACTORES DE RIESGO PARA EL CANCER	160201 : YURIMAGUAS	259 : PERSONA INFORMADA	1 : Muy Alta	Físico	50	50	50	50	50	50	50	50	50	50	50	50	600

