

"Año de la Unidad, la Paz y el Desarrollo"

Nº 056 - 2023-GRL-GRSL/30.37.03.01

RESOLUCION DIRECTORAL

Yurimaguas, 03 de Febrero del 2023

Visto el Expediente Nº 09419-2023 que contiene el Oficio Nº 0241-2023-GRL/GRSL/30.37.04, emitido por la Oficina de Planeamiento Estratégico, solicitando la aprobación de la resolución del Plan Operativo Institucional (POI) -2023 del Hospital II-2 Santa Gema de Yurimaguas;

CONSIDERANDO:

Que, la Ley Nº 26842 Ley General de Salud, señala que el Estado promueve el aseguramiento universal y progresivo de la población para la protección de las contingencias que puedan afectar su salud y garantiza la libre elección de sistemas previsionales, sin perjuicio de un sistema obligatoriamente impuesto por el Estado para que nadie quede desprotegido, asimismo, esta norma de salud es de orden público y regula materia sanitaria, así como la protección del ambiente para la salud y la asistencia médica para la recuperación y rehabilitación de la salud de las personas;

Que, mediante el Decreto Legislativo Nº 1088 Ley del Sistema Nacional de Planeamiento Estratégico y del Centro Nacional de Planeamiento Estratégico, se crea el Centro Nacional de Planeamiento Estratégico-CEPLAN, como órgano rector y orientador y de coordinador del Sistema Nacional de Planeamiento Estratégico;

Que, mediante Resolución Ministerial Nº 343-2019-MINSA, de fecha 12 de abril de 2019, se aprobó la Directiva Nº 262-MINSA/2019/OGPPM "Directiva Administrativa para la Elaboración, Aprobación, Seguimiento, Evaluación y Modificación del Plan Operativo Institucional del Pliego 011: MINSA", con el objeto de establecer los procedimientos para orientar el proceso de planeamiento operativo de los Órganos y Unidades Ejecutoras del Pliego 011:MINSA en las etapas de elaboración, aprobación, seguimiento, evaluación y modificación del Plan Operativo Institucional (POI);

Que, mediante Resolución Ministerial Nº 1124-2022-MINSA, de fecha 30 de diciembre de 2022, se aprobó el Plan Operativo Institucional (POI) Anual 2023, consensado con el Presupuesto Institucional de Apertura 2023, que comprende a las treinta y cuatro (34) Unidades Ejecutoras, la Administración Central, 19 Hospitales, 07 Institutos y 04 Direcciones de Redes Integradas de Salud, el Programa Nacional de Inversiones en Salud (PRONIS), el Centro Nacional de Abastecimiento de Recursos Estratégicos en Salud (CENARES) y el Programa de Creación de Redes Integradas en Salud (PCRIS);

Que, mediante Resolución Ministerial Nº 427-2023/MINSA, de fecha 02 de mayo de 2023, se aprobó el Plan Operativo Institucional (POI) Multianual 2024-2026, que comprende a las treinta y cuatro (34) Unidades Ejecutoras, la Administración Central, 19 Hospitales, 07 Institutos y 04 Direcciones de Redes Integradas de Salud, el Programa Nacional de Inversiones en Salud (PRONIS), el Centro Nacional de Abastecimiento de Recursos Estratégicos en Salud (CENARES) y el Programa de Creación de Redes Integradas en Salud (PCRIS);

Que, mediante Resolución Ejecutiva Regional Nº 116-2023-GRL-GR, de fecha 02 de febrero de 2023, se aprobó el Plan Operativo Institucional (POI) Anual 2023, del Pliego 453: Gobierno Regional de Loreto, consistente al Presupuesto Institucional de Apertura (PIA) para el Año Fiscal 2023, el mismo que como ANEXO B-5 forma parte integrante de la presente Resolución;

Que, el Plan Operativo Institucional, constituye una herramienta de gestión, en el cual se establecen de manera cualitativa y cuantitativa la programación de actividades operativas y tareas valorizadas para el cumplimiento de compromisos de cada una de las autoridades orgánicas, alineadas a los objetivos estratégicos y prioridades sectoriales, con la finalidad de concretar el logro de metas físicas y financieras del hospital;

Que, mediante documento de visto el jefe de la Oficina de Planeamiento Estratégico, solicita a la Dirección Ejecutiva de este nosocomio, la aprobación de la resolución del Plan Operativo Institucional (POI) -2023 del Hospital II-2 Santa Gema de Yurimaguas;



"Año de la Unidad, la Paz y el Desarrollo"

N° 056 - 2023-GRL-GRSL/30.37.03.01

RESOLUCION DIRECTORAL

Yurimaguas, 03 de Febrero del 2023

Con la visación de la Unidad de Recursos Humanos, Oficina de Administración, Asesoría Legal, Planeamiento Estratégico y con la aprobación de la Dirección Ejecutiva del Hospital "Santa Gema" de Yurimaguas, y;

En uso de las atribuciones conferidas mediante Resolución Ministerial N° 963-2017/MINSA, de fecha 31 de Octubre del 2017, y del Manual de Organizaciones y Funciones (MOF) del Hospital II-2 Santa Gema de Yurimaguas, aprobada mediante Resolución Directoral N° 1899-2015-GRL-DRS-L/30.01 de fecha 16 de Noviembre del 2015.

RESUELVE:

Artículo 1°.- Aprobar el Plan Operativo Institucional (POI) - 2023, del Hospital II-2 Santa Gema de Yurimaguas, el cual consta de Veintisiete (27) folios y el **Anexo B-5** de quince (15) folios, que forman parte de la presente resolución.

Artículo 2°.- Encargar a la Oficina de Planeamiento Estratégico, el seguimiento, evaluación y cumplimiento del POI, y realizar las acciones correspondientes aprobado en el artículo 1° de la presente resolución.

Artículo 3°.- Publíquese en el portal WEB Institucional y portal de Transparencia estándar del Hospital II-2 Santa Gema de Yurimaguas.

Regístrese y Comuníquese;



GOBIERNO REGIONAL DE LORETO
GERENCIA REGIONAL DE SALUD LORETO
HOSPITAL SANTA GEMA DE YURIMAGUAS
M.C. JORGE ALBERTO MARRADO SEANCAS
DIRECTOR EJECUTIVO
CMP: 52751 PNE: 040837

RESOLUCIÓN EJECUTIVA REGIONAL N° 116 2023-GRL-GR

Belén,

2 de febrero del 2023

Visto, el Oficio N° 121-2023-GRL-GGR-GRPPIP, de fecha 24 de enero del 2023, emitido por la Gerencia Regional de Planeamiento, Presupuesto e Inversión Pública, sobre la aprobación del Plan Operativo Institucional (POI) 2023 del Pliego 453: Gobierno Regional de Loreto, consistente al Presupuesto Institucional de Apertura (PIA) 2023, el Informe Técnico N° 001-2023-GRL-GGR-GRPPIP-OEPE/DPDA, de fecha 20 de enero de 2023, y demás documentos adjuntos, y;

CONSIDERANDO:

Que, el artículo 191° de la Constitución Política del Perú, modificada mediante Ley N° 30305, establece que los Gobiernos Regionales tienen autonomía política, económica y administrativa en los asuntos de su competencia. Asimismo, el artículo 192° expresa que los gobiernos regionales tienen competencia para promover el desarrollo socioeconómico regional y ejecutar los planes y programas correspondientes;

Que, la Ley N° 27867, Ley Orgánica de Gobiernos Regionales y sus modificatorias, otorga a los gobiernos regionales autonomía política, administrativa y económica, consecuentemente, están facultados para elaborar sus documentos normativos de gestión institucional, debiendo aprobarse mediante resolución del titular. En su artículo 33° de la misma Ley, señala que la administración regional se sustente en la planificación estratégica, dentro del marco de las normas emitidas por los sistemas administrativos nacionales;

Que, de conformidad a lo dispuesto en el numeral 12 del artículo 2° del Decreto Legislativo N° 1440, Decreto Legislativo del Sistema Nacional de Presupuesto Público, la Programación Multianual: Consiste en que el Presupuesto del Sector Público tiene una perspectiva multianual orientada al logro de resultados a favor de la población, en concordancia con las reglas fiscales establecidas en el Marco Macroeconómico Multianual y los instrumentos de planeamiento elaborados en el marco del Sistema Nacional de Planeamiento Estratégico (SINAPLAN);

Que, el numeral 13.3 del artículo 13° del Decreto Legislativo N° 1440, Decreto Legislativo del Sistema Nacional de Presupuesto Público, entre otros, señala que el Presupuesto del Sector Público, entre otros, señala que el Presupuesto del Sector Público tiene como finalidad el logro de resultados a favor de la población y del entorno, así como mejorar la equidad en observancia a la sostenibilidad y responsabilidad fiscal conforme a la normatividad vigente, y se articula con los instrumentos del SINAPLAN;

Que, el Centro Nacional de Planeamiento Estratégico (CEPLAN) emitió la "Guía para el Planeamiento Institucional", aprobada con Resolución de Presidencia de Consejo Directivo N° 033-2017-CEPLAN/PCD, y sus modificatorias, el Plan Operativo Institucional (POI) establece las Actividades Operativa e Inversiones priorizadas vinculadas al cumplimiento de los Objetivos y Acciones Estratégicas

RESOLUCIÓN EJECUTIVA REGIONAL N° 116 2023-GRL-GR

Belén,

2 de febrero del 2023

Institucionales aprobadas en el PEI del Pliego. Su ejecución permite producir bienes o servicios y realizar inversiones, en cada periodo anual;

Que, el numeral 6.4 y el numeral 6.6, del artículo 6°, referido a la Elaboración y aprobación del POI de la "Guía para el Planeamiento Institucional", aprobada con Resolución de Presidencia de Consejo Directivo N° 033-2017-CEPLAN/PCD, establece que, la entidad elabora el POI considerando el ciclo presupuestal. Se distinguen dos (2) momentos: **1)** Antes de iniciar la programación multianual de presupuesto: La entidad elabora su POI con la finalidad de que oriente la asignación de recursos financieros, considerando la situación económica y fiscal del país descrita en el Marco Macroeconómico Multianual - MMM. Toma como referencia la asignación presupuestal y la estructura presupuestal del año vigente. **2)** Luego de la aprobación del PIA: La entidad modifica su POI de ser necesario, de modo que los recursos financieros estimados en el POI coincidan con el PIA. Las metas físicas son revisadas en consecuencia. El POI y sus modificaciones se registran en el aplicativo CEPLAN V.01. El primer registro del POI indica las prioridades orientadas al logro de los objetivos institucionales. (...) Y el numeral 6.6 del artículo 6° (...), señala que, el titular de la entidad aprueba el POI antes del 31 de marzo mediante acto resolutivo, dispone su publicación en el Portal de Transparencia Estándar de la entidad y, si fuese necesario, el POI se modifica con cargo a los créditos presupuestarios establecidos en la Ley Anual de Presupuesto del Sector Público para el año fiscal respectivo, aplicando el mismo procedimiento;

Que, mediante Ley N° 31638, Ley de Presupuesto del Sector Público para el Año Fiscal 2023, se aprueba el Presupuesto Anual de Gastos para el Año Fiscal 2023; y por Resolución Ejecutiva Regional N° 776-2022-GRL-GR, se aprueba el Presupuesto Institucional de Apertura de Gastos (PIA) correspondiente al Año Fiscal 2023 del Pliego 453: Gobierno Regional de Loreto;

Que, en el marco de las funciones establecidas en el artículo 36° del Reglamento de Organización y Funciones del Gobierno Regional de Loreto, aprobado por Ordenanza Regional N° 04-2022-GRL-CR, la Oficina Ejecutiva de Planeamiento y Estadística de la Gerencia Regional de Planeamiento, Presupuesto e Inversión Pública, condujo el proceso de consistencia del POI con el PIA 2023, contando con la participación de los centros de costos de las Unidades Ejecutoras, quienes recibieron la respectiva capacitación y asistencia técnica para ajustar y consistenciar las actividades operativas e inversiones del POI, así como efectuar el registro del POI en el Aplicativo CEPLAN V.01 en el Formato del Anexo B-5 (POI Anual con programación física y financiera) de la Guía de Planeamiento Institucional;

Que, mediante Informe Técnico N° 001-2023-GRL-GGR-GRPPIP-OEPE/DPDA, de fecha 20 de enero de 2023, la Oficina Ejecutiva de Planeamiento y Estadística de la Gerencia Regional de Planeamiento, Presupuesto e Inversión Pública, señala, entre otros, que las actividades operativas e inversiones contenidas en el POI consistente con el PIA 2023, representan las intervenciones parcial o totalmente financiadas que se tiene previsto realizar el Pliego 453 Gobierno Regional de Loreto, con el

RESOLUCIÓN EJECUTIVA REGIONAL N° 116 2023-GRL-GR

Belén, 2 de febrero del 2023

presupuesto asignado, para ejecutar las Acciones Estratégicas Institucionales que forma parte de un Objetivo Estratégico Institucional del Plan Estratégico Institucional (PEI) del GOREL;

Que, asimismo en el citado Informe, indica que es necesario aprobar mediante acto resolutivo el Plan Operativo Institucional (POI) del Pliego 453: Gobierno Regional de Loreto, consistente al Presupuesto Institucional de Apertura (PIA) 2023, cuyos recursos y metas físicas del mismo concuerden con la asignación otorgada para el Año Fiscal 2023, de conformidad a lo establecido en el numeral 6.6 de la Guía para el Planeamiento Institucional, aprobada con Resolución de Presidencia de Consejo Directivo N° 033-2017-CEPLAN/PCD;

Que, la elaboración del Plan Operativo Institucional Año Fiscal 2023 del Pliego 453: Gobierno Regional de Loreto, se articula con el Presupuesto Institucional de Apertura correspondiente al Año Fiscal 2023, indicando, además, que el Presupuesto Institucional de Apertura Año Fiscal 2023, a nivel de Categoría de Gastos, está constituida de acuerdo al siguiente detalle:

Categoría de Gasto	S/
5 Gatos Corrientes	1,863'164,137.00
6 Gastos de Capital	657'087,725.00
7 Servicio de la Deuda	54'676,938.00
Total	2,574'928,800.00

Que, estando a lo expuesto; con las visaciones de la Gerencia Regional de Asesoría Jurídica; Gerencia Regional de Administración, Gerencia Regional de Planeamiento, Presupuesto e Inversión Pública; y la Gerencia General Regional del Gobierno Regional de Loreto, y;

Que, en uso a las atribuciones conferidas por el Reglamento de Organización y Funciones del Gobierno Regional de Loreto, aprobado por la Ordenanza Regional N° 04-2022-GRL-CR, de fecha 11 de marzo de 2022, y de conformidad con lo dispuesto por Ley Orgánica de Gobiernos Regionales – Ley N° 27867 y sus modificatorias; Decreto Legislativo N° 1440 - Decreto Legislativo del Sistema Nacional de Presupuesto Público; Decreto Legislativo N° 1088, Ley de Creación del SINAPLAN y CEPLAN; y, la Resolución de Presidencia de Consejo Directivo N° 033-2017/CEPLAN/PCD, que aprueba la Guía para el Planeamiento Institucional, y modificatorias;

SE RESUELVE:

ARTÍCULO 1°.- Aprobar el Plan Operativo Institucional (POI) Anual 2023 del Pliego 453: Gobierno Regional de Loreto, consistente al Presupuesto Institucional de Apertura (PIA) para el Año Fiscal 2023, el mismo que como **ANEXO B-5** forma parte integrante de la presente Resolución.



CERTIFICA Que es copia Fiel del Original
FECHA 02 FEB 2023

ADELINA TENAZOA AREVALO
FEDATARIO SUPLENTE
GOBIERNO REGIONAL DE LORETO

LORETO
GOBIERNO REGIONAL

Amazonas
Maravilla Mayor del Mundo

RESOLUCIÓN EJECUTIVA REGIONAL N° 116 2023-GRL-GR

Belén, 2 de febrero del 2023

ARTÍCULO 2°.- Disponer el cumplimiento de las actividades consideradas en el Plan Operativo Institucional 2023 del Pliego 453: Gobierno Regional de Loreto, que es de responsabilidad de los Gerentes, Directores y/o Jefes de los Órganos y Unidades Orgánicas.

ARTICULO 3°.- Encargar a la Gerencia Regional de Planeamiento, Presupuesto e Inversión Pública - Oficina Ejecutiva de Planeamiento y Estadística, realizar el seguimiento y evaluación de las actividades, metas contenidas en el Plan Operativo Institucional Anual 2023 del Pliego 453: Gobierno Regional de Loreto, aprobado por la presente Resolución, así como las propuestas de modificación que resulten pertinentes.

ARTÍCULO 4°.- Disponer a la Gerencia Regional de Tecnologías de la Información, la publicación de la presente Resolución y su Anexo aprobado en el artículo 1°, en el Portal Institucional del Gobierno Regional de Loreto (www.regionloreto.gob.pe)

ARTÍCULO 5°.- NOTIFICAR, la presente Resolución a las instancias administrativas correspondientes del Gobierno Regional de Loreto.

Regístrese, comuníquese y cúmplase.



GOBIERNO REGIONAL DE LORETO

Jorge René Chavez Silvano
Governador Regional



PERÚ

Ministerio
de Salud

Hospital II - 2
Santa Gema de
Yurimaguas

Oficina de Planeamiento
Estrategico - Unidad de
Planes y Programas

26-1-2023

453-GOBIERNO REGIONAL DEL DEPARTAMENTO DE LORETO1407 –
GOB.REG. DE LORETO – HOSPITAL II – 2 SANTA GEMA DE
YURIMAGUAS



PLAN OPERATIVO INSTITUCIONAL -2023 (CEPLAN)

2023 – YURIMAGUAS - ALTO AMAZONAS

MC. JORGE ALBERTO MERCADO SEANCAS
Director Ejecutivo

OBST. VICENTE VALENTIN MARIANO
Sub Director General

CPC. ESTEFANIA TUESTA PANDURO
Ejecutivo de la Oficina de Administración

CPC. EINER SALAZAR JARA
Jefe de la Oficina de Planeamiento Estratégico

LIC. MKT. FRANKLIN INGA SAAVEDRA
Jefe de la Unidad de Planes y Programas

INDICE

Misión:	3
Visión:	3
I. PRESENTACION.	5
II. DIAGNOSTICO INSTITUCIONAL	6
2.1 ORGANIGRAMA HOSPITAL SANTA GEMA DE YURIMAGUAS	6
2.3 UBICACIÓN GEOGRAFICA	9
2.4 DENSIDAD POBLACIONAL POR DISTRITOS 2019-2023 ALTO AMAZONAS	10
2.5 MAPA DE LA PROVINCIA DE ALTO AMAZONAS	11
III. PROGRAMACION DE ACTIVIDADES CEPLAN 2023.	12
3.1 PRESUPUESTO 2023	12
3.2 PROGRAMACION POI 2023.	13
IV. ACTIVIDADES Y/O PROYECTOS	14
4.1 PLAN ESTRATEGICO INSTITUCIONAL GOREL. 2019-2025 - AMPLIADO.	14
4.2 INDICADORES SANITARIOS	15
4.3 INDICADORES HOSPITALARIOS	15
V. ANEXO B-5 PROGRAMACION FISICA Y FINANCIERA	27

Misión:

Somos una Institución Pública que previene los riesgos y protege del daño, recuperando la salud y rehabilitando las capacidades de los pacientes en condiciones de plena accesibilidad y de atención a la persona desde su concepción hasta su muerte natural.

Visión:

Ser un Hospital, con recursos humanos especializados en todas las áreas, con equipos y materiales médicos, de alta tecnología que permita mayor capacidad resolutive para satisfacer las necesidades de salud de la población en general, reduciendo la tasa de morbimortalidad general, materno infantil, transmisibles e inmuno prevenible y degenerativas mejorando la calidad de vida.

**PLAN OPERATIVO INSTITUCIONAL 2023
(CEPLAN)
HOSPITAL II-2 SANTA GEMA DE YURIMAGUAS**

I. PRESENTACION.

La Unidad Ejecutora 405-1407: Gob. Reg. de Loreto - Hospital II-2 Santa Gema de Yurimaguas, es un órgano desconcentrado de la Red de Salud de Alto Amazonas, que es parte del Gobierno Regional de Loreto. Que articulados funcional y administrativamente, combina los recursos y asegura la provisión de servicios de salud en función a las necesidades de la población de las distintas provincias como Datem del Marañón, Alto Amazonas y parte de la región San Martín; ya que como Hospital referencial no cuenta con una demanda asignada.

La gestión para el cumplimiento de la prestación de los servicios de salud en beneficio de la comunidad, se realiza de manera concertada y planificada con los responsables de la diversas unidades orgánicas de la entidad, por lo que, la actividades operativas se desarrollan en el marco de los Objetivos Estratégicos Institucionales (OEI) y Acciones Estratégicas Institucionales (AEI) del Plan estratégico Institucional (PEI) 2019-2024 del Pliego 453: Gobierno Regional del Departamento de Loreto, el mismo que fue ampliado mediante Resolución Ejecutiva Regional N° 131-2021-GRL-GR, de fecha 29 de marzo de 2021. En el presente año, las metas físicas y financieras del POI está orientada incidir en el cumplimiento de dos (02) OEI y siete (07) AEI.

La Ejecución de actividades operativas programas en el POI se realiza a través de veinticinco (25) centros de costo: 01.01 Dirección Ejecutiva – Despacho, 02.01 Órgano de Control Institucional, 04.01 Oficina de Planificación y Presupuesto – Despacho, 05.01 Oficina de Administración, 05.02 Unidad de Recursos Humanos, 05.06 Unidad de Servicios Generales y Mantenimiento, 05.10 Unidad de Seguros 07.01 Unidad de Gestión de la Calidad, 08.01 Unidad de Epidemiología y Salud Ambiental, 09.01 Servicio de Consulta Externa, 11.01 Servicio de Cirugía, 15.01 Servicio de Enfermería, 20.03 Estrategia Sanitaria Materno - Salud Sexual y Reproductiva, 20.04 Estrategia Sanitaria Tuberculosis – TBC, 20.05 Estrategia Sanitaria ITS/VIH – Sida, 20.06 Estrategia Sanitaria Enfermedades Metaxenicas y Zoonoticas, 20.07 Estrategia Sanitaria Enfermedades no Transmisibles, 20.08 Estrategia Sanitaria Control y Prevención del Cáncer, 20.09 Estrategia Sanitaria Salud Mental, 20.10 Estrategia de Prevención y Manejo de Condiciones Secundarias de Salud en Personas con Discapacidad, 20.11 Productos Específicos para Desarrollo Infantil Temprano, 21.02 Servicio de Farmacia, 21.03 Servicio de Nutrición y Dieta, 21.04 Unidad de Gestión por Riesgos de Desastres, 21.05 Reducción de la Mortalidad por Emergencia y Urgencias Médicas.

El Hospital Santa Gema de Yurimaguas contribuye al proceso de implementación de once (11) Programas Presupuestales; diez (10) son Programas Presupuestales del Ministerio de Salud: PP0002: Salud Materno Neonatal, PP0016: TBC-VIH/Sida, PP0017: Enfermedades Metaxenicas y Zoonosis, PP0018: Enfermedades No Transmisibles, PP0024: Prevención y Control del Cáncer, 0104: Reducción de la Mortalidad por Emergencias y Urgencias Médicas, 0129: Prevención y Manejo de Condiciones Secundarias de Salud en Personas con Discapacidad, PP0131: Control y Prevención en Salud Mental y PP1001: Productos Específicos para Desarrollo Infantil Temprano; y, contribuye con un (01) Programa Presupuestal PP0068: Reducción de Vulnerabilidad y Atención de Emergencias por Desastres, que es multisectorial y cuya rectoría está a cargo de la Presidencia del Consejo de Ministros (PCM).

II. DIAGNOSTICO INSTITUCIONAL

2.1 ORGANIGRAMA HOSPITAL SANTA GEMA DE YURIMAGUAS

ORGANIGRAMA VIGENTE - DEL HOSPITAL SANTA GEMA DE YURIMAGUAS 2015

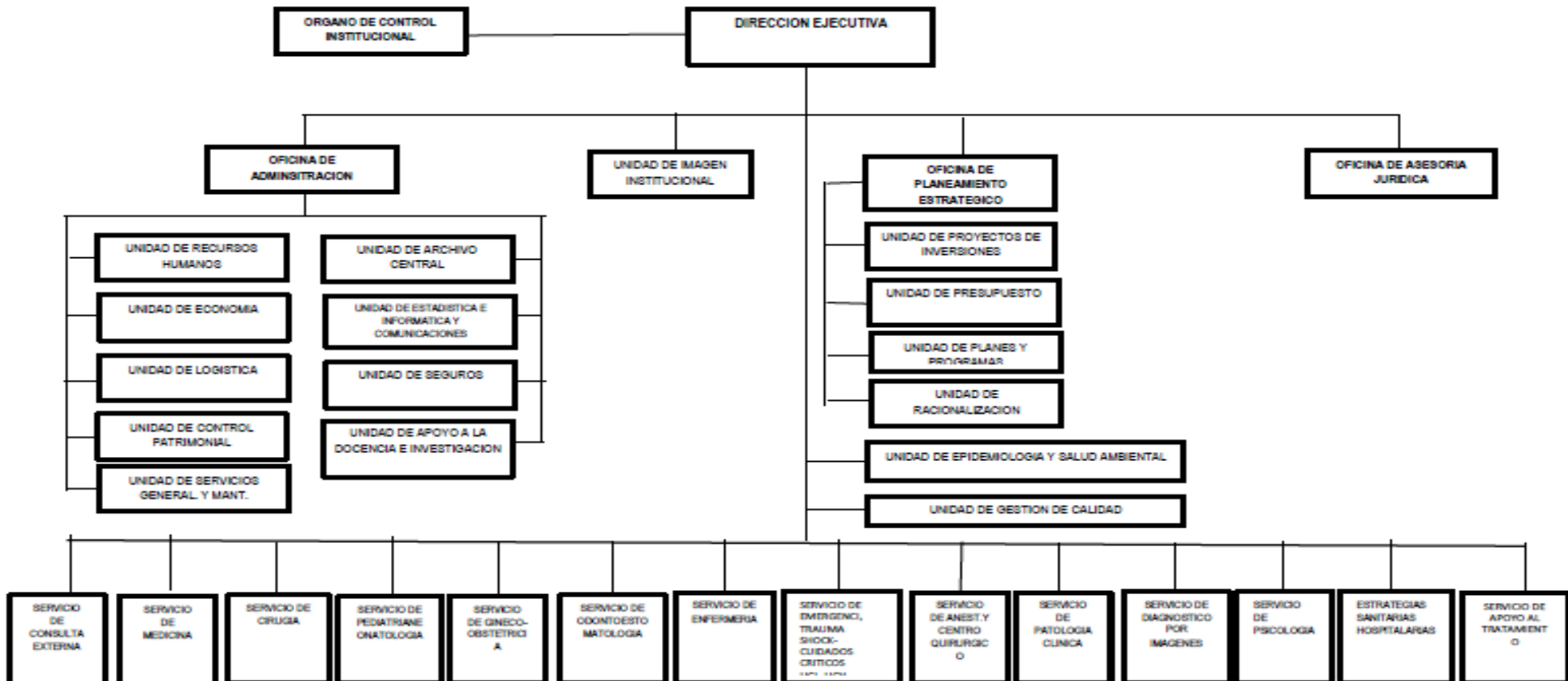

2.2 MAPA DE POBREZA CEPLAN 2017

MAPA DE POBREZA CEPLAN 2017

Ubigeo	Departamento/ Provincia/ Distrito	Población estimada 1/		Superficie 2 (km) 2/	Densidad (2017)	Capital legal 3/	Ubicación geográfica			Provincias 3/	Distritos 3/	Declaratoria de emergencia por el Niño Costero 2017 4/		País fronterizo	Provincia incorporada en INVIERTE. PE 5/	Número de Distritos no incorporados en INVIERTE .PE 5/	Pobreza Total 6/		Pobreza Extrema 6/		Información sobre nacidos vivos				
		2016	2017				Altitud (msnm)	Latitud sur	Longitud oeste			Provincias con distritos declarados en emergencia	Distritos declarados en emergencia				Número	%	Número	%	Población proyectada de niños menores de 1 año por mes 7/	Promedio de nacidos vivos por mes 8/	Promedio de nacidos vivos con bajo peso por mes 9/	Porcentaje de nacidos vivos con bajo peso por mes (%)	Porcentaje de niños menores de 1 año que requiere atención adicional por mes (%) 10/
NACIONAL		31,488,625	31,826,018	1,280,172	25					196	1874	109	838			608	7,565,669	23.8	1,503,779	4.7	47,183	38,430	2,321	6	23.5
160000	LORETO	1,049,364	1,058,946	368,799	3	Iquitos	91	-3.7497	-73.2619	8	53	7	45	Brasil Colombia Ecuador		12	396,046	37.4	69,890	6.6	1,816	1,362	109	8.0	31.0
160200	ALTO AMAZONAS	121,304	122,343	18,839	6	Yurimaguas	148	-5.8944	-76.1094		6	Si	4	No	Si	0	68,625	56.1	25,294	20.7	210	251	18	7.2	7.2
160201	YURIMAGUAS	72,803	73,410	2,188	34	Yurimaguas	148	-5.8944	-76.1094			-	Si	No	Si		34,187	46.6	9,779	13.3	121	191	15	7.9	7.9
160202	BALSAPUERTO	17,666	17,887	2,954	6	Balsapuerto	205	-5.8314	-76.5597			-	Si	No	Si		13,254	74.1	6,005	33.6	31	22	0.7	3.2	30.2
160205	JEBEROS	5,339	5,406	4,254	1	Jeberos	154	-5.2939	-76.2836			-	Si	No	Si		3,377	62.5	956	17.7	10	9	0.4	4.4	13.3
160206	LAGUNAS	14,385	14,459	5,929	2	Lagunas	125	-5.23	-75.6775			-	No	No	Si		12,050	83.3	6,506	45	27	20	1	5	29.6
160210	SANTA CRUZ	4,474	4,496	2,222	2	Santa Cruz	121	-5.5125	-75.8572			-	No	No	Si		2,889	64.3	1,156	25.7	8	6	0.4	6.7	30
160211	TENIENTE CÉSAR LÓPEZ ROJAS	6,637	6,685	1,292	5	Shucshuyacu	141	-6.0272	-75.8742			-	Si	No	Si		3,672	54.9	892	13.3	13	4	0.1	2.5	69.6

Fuente:

1/ Fuente: Instituto Nacional de Estadística e Informática (INEI)

2/ Fuente: Instituto Nacional de Estadística e Informática (INEI). Nota: Se incluyen 4,996.28 km² de superficie lacustre, 102.86 km² de superficie insular y 6.0 km² de superficie insular departamental. De acuerdo a la Quinta Disposición Transitoria y Final de la Ley Nº 27795, Ley de Demarcación y Organización Territorial, "en tanto se determina el saneamiento de los límites territoriales, conforme a la presente Ley, las delimitaciones censales y/u otros relacionados con las circunscripciones existentes son de carácter referencial".

3/ Fuente: Instituto Nacional de Estadística e Informática (INEI) - Directorio Nacional de Municipalidades Provinciales, Distritales y de Centros Poblados, 2015.

4/ Fuente: Diario Oficial El Peruano - Declaraciones de estado de emergencia a nivel nacional 2016/2017, al 07 de julio del 2017.

5/ Fuente: Dirección General de Política de Inversiones (DGPI) - Banco de proyectos, al 19 de junio de 2017.

6/ Fuente: Instituto Nacional de Estadística e Informática (INEI) - Mapa de Pobreza Provincial y Distrital 2013. Nota: El número de personas en situación de pobreza monetaria ha sido calculado multiplicando el promedio de los márgenes de error del intervalo de confianza de la incidencia de pobreza monetaria de cada unidad territorial para el año 2013 por el número estimado de habitantes para el año 2017.

7/ Fuente: Instituto Nacional de Estadística e Informática (INEI). Nota: El promedio mensual de la población proyectada de niños menores de 1 año se calculó dividiendo el valor anual de la serie entre 12 (número de meses de un año).

8/ Fuente: Ministerio de Salud (MINSA) - Sistema de Registro del Certificado de Nacido Vivo (CNV), al 31 de diciembre de 2017.

9/ Fuente: Ministerio de Salud (MINSA) - Sistema de Registro del Certificado de Nacido Vivo (CNV), al 31 de diciembre de 2017. Nota: Se considera que el recién nacido tiene bajo peso cuando pesa menos de 2.5 kg.

10/ Nota: Se calcula dividiendo la suma de nacidos vivos no registrados y nacidos vivos con bajo peso entre la población proyectada de niños menores de 1 año.

Al año 2017, CEPLAN, informa, que la Provincia de Alto Amazonas, cuenta con 68,625 (56.1%) habitantes en situación de pobreza y 25,294 (20.7%) habitantes en situación de pobreza extrema.

Yurimaguas: 34,187 (46.6%) habitantes en situación de pobreza y 9,779 (13.3%) habitantes en situación de pobreza extrema.

Balsapuerto: 13,254 (74.1%) habitantes en situación de pobreza y 6,005 (33.6%) habitantes en situación de pobreza extrema.

Jeberos: 3,377 (62.5%) habitantes en situación de pobreza y 956 (17.7%) habitantes en situación de pobreza extrema.

Lagunas: 12,050 (83.3%) habitantes en situación de pobreza y 6,506 (45.0%) habitantes en situación de pobreza extrema.

Santa Cruz: 2,889 (64.3%) habitantes en situación de pobreza y 1,156 (25.7%) habitantes en situación de pobreza extrema.

Teniente Cesar López Rojas: 3,672 (54.9%) habitantes en situación de pobreza y 892 (13.3%) habitantes en situación de pobreza extrema

2.3 UBICACIÓN GEOGRAFICA



CAPITAL:	YURIMAGUAS
DEPARTAMENTO:	LORETO
IDIOMA OFICIAL:	ESPAÑOL
GOBERNADOR REGIONAL:	MC JORGE RENE CHAVEZ SILVANO
CONSEJEROS REGIONALES:	LIC. ENF. GILMA SALDANA DE PANDURO ING. ERNESTO HERRAUD MONTERO MORI
GERENTE SUB REGIONAL:	ING. JHONY JAMES ESCUDERO CONTRERAS
ALCALDE PROVINCIAL:	ABG. WILLIAM ROY SALDAÑA REYES
DIRECTOR GERESA:	MC. JORGE SALINAS MORALES
DIRECTOR EJECUTIVO HSGY:	MC. JORGE ALBERTO MERCADO SEANCAS
FUNDACION HSGM:	26 de Septiembre del 1975 /Recategorizacion 18 De Mayo 2022 Recategorizar
POBLACION 2023:	125681 HABITANTES
SUPERFICIE:	18483.98 KM ²
DENSIDAD POBLACIONAL:	6.8/KM ²
ALTITUD:	182 M.S.N.M

2.4 DENSIDAD POBLACIONAL POR DISTRITOS 2019-2023 ALTO AMAZONAS

PROVINCIA/ DISTRITOS	Nº EESS	Superficie en Km ²	AÑOS 2019-2023									
			2019		2020		2021		2022		2023	
			Poblac.	Hab/km ²	Poblac.	Hab/km ²	Poblac.	Hab/km ²	Poblac.	Hab/km ²	Poblac.	Hab/km ²
PROVINCIA DE ALTO AMAZONAS	102	18,764.32	128,913	6.87	136,613	7.28	124,036	6.61	141,686	7.6	125,681	6.7
YURIMAGUAS	48	2,674.71	78,789	29.46	84,469	31.58	75,809	28.34	86,103	32.2	75,935	28.4
BALSAPUERTO	19	2,839.69	18,135	6.39	18,900	6.66	17,449	6.14	20,110	7.1	18,217	6.4
JEBEROS	6	4,574.11	5,485	1.20	5,718	1.25	5,278	1.15	6,083	1.3	5,406	1.2
LAGUNAS	12	6,086.29	14,871	2.44	15,497	2.55	14,308	2.35	16,490	2.7	14,658	2.4
SANTA CRUZ	8	1,093.61	4,605	4.21	4,705	4.30	4,430	4.05	5,106	4.7	4,538	4.1
TENIENTE CESAR LOPEZ ROJAS	9	1,495.91	7,028	4.70	7,324	4.90	6,762	4.52	7,794	5.2	6,927	4.6

2.5 MAPA DE LA PROVINCIA DE ALTO AMAZONAS

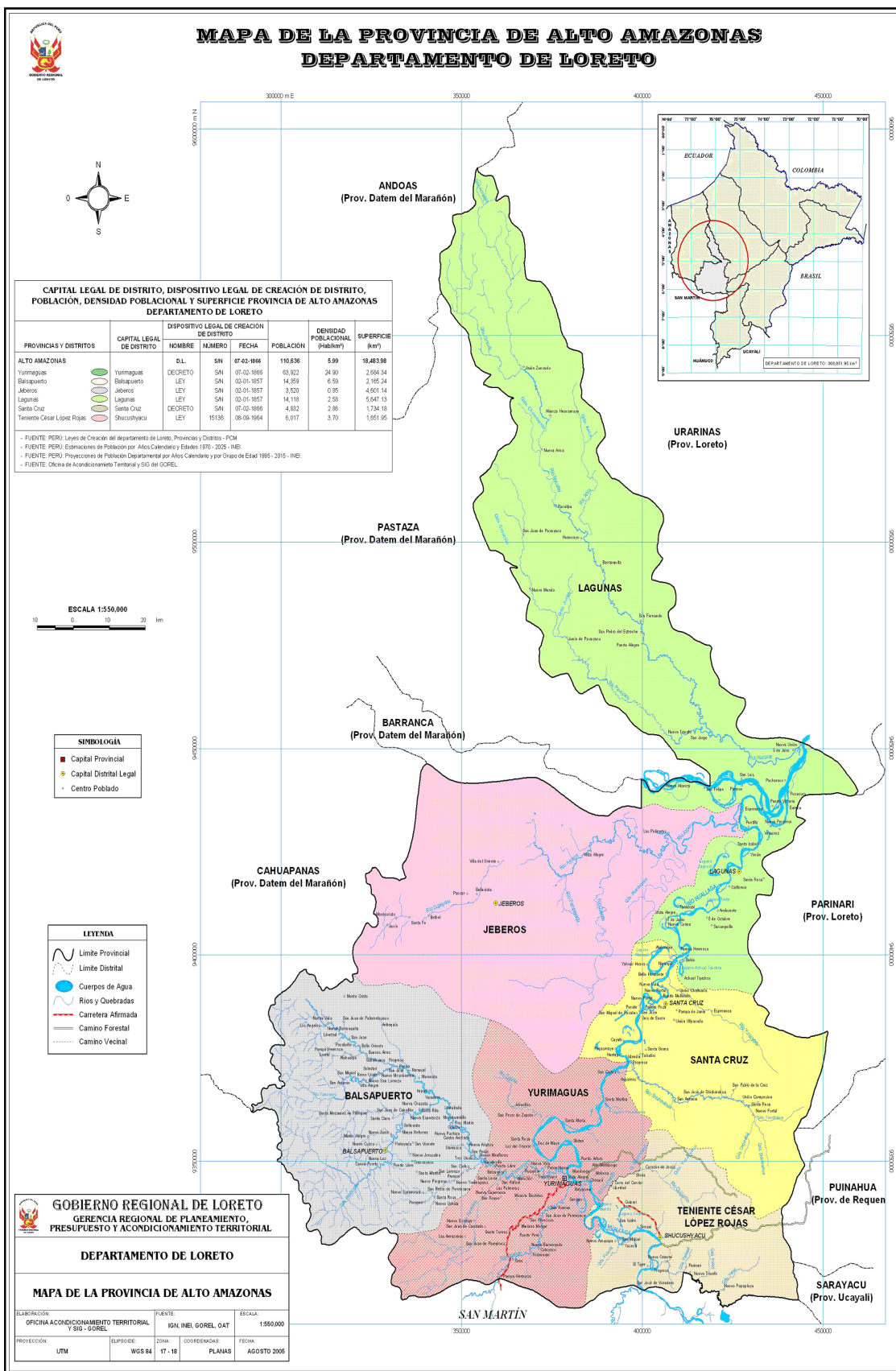

III. PROGRAMACION DE ACTIVIDADES CEPLAN 2023.

3.1 PRESUPUESTO 2023

PERIODO PEI: 2019-2025
 Nivel de Gobierno: R-GOBIERNOS REGIONALES
 Sector: 99-GOBIERNOS REGIONALES
 Pliego: 99-GOBIERNOS REGIONALES

Unidad Ejecutora: GOB. REG. DE LORETO- HOSPITAL SANTA GEMA DE YURIMAGUAS (001407)

CODIGO DE PROGRAMA	PROGRAMAS PRESUPUESTALES 2023	RECURSOS ORDINARIOS	RECURSOS DIRECTAMENTE RECAUDADOS
0002	SALUD MATERNO NEONATAL	2,185,997.00	
0016	TBC-VIH/SIDA	432,972.00	
0017	ENFERMEDADES METAXENICAS Y ZONOSIS	767,178.00	
0018	ENFERMEDADES NO TRANSMISIBLES	1,110,222.00	
0024	PREVENCION Y CONTROL DE CANCER	407,488.00	
0068	REDUCCION DE VULNERABILIDAD Y ATENCION DE EMERGENCIAS POR DESASTRES	10,287.00	
0104	REDUCCION DE LA MORTALIDAD POR EMERGENCIAS Y URGENCIAS MEDICAS	1,310,437.00	
0129	PREVENCION Y MANEJO DE CONDICIONES SECUNDARIAS DE SALUD EN PERSONAS CON DISCAPACIDAD	7,857.00	
0131	CONTROL Y PREVENCION EN SALUD MENTAL	0.00	
1001	PRODUCTOS ESPECIFICOS PARA DESARROLLO INFANTIL TEMPRANO	1,981,718.00	
9001	ACCIONES CENTRALES	17,357,821.00	357,900.00
9002	ASIGNACIONES PRESUPUESTARIAS QUE NO RESULTAN EN PRODUCTOS	27,976,391.00	192,100.00
	SUB TOTAL	53,548,368.00	550,000.00
	TOTAL GENERAL	54,098,368.00	

Fuente: Unidad de Presupuesto HSGY 2023

El Hospital II – 2 Santa Gema de Yurimaguas, un Hospital totalmente moderno, que por su infraestructura y nueva categorización de nivel II – 2, demanda la contratación de nuevos especialistas y equipos biomédicos.

Iniciando con un PIA de S/. 54,098,368.00

3.2 PROGRAMACION POI 2023

[Exportar Excel](#) [Imprimir](#)

453 - GOBIERNO REGIONAL DEL DEPARTAMENTO DE LORETO
001407 - GOB. REG. DE LORETO- HOSPITAL SANTA GEMA DE YURIMAGUAS
Plan Operativo Institucional - Seguimiento (ENVIADO A APROBAR)

Lunes, 30 de enero de 2023

CENTRO DE COSTO RESP: Todos

CENTRO DE COSTO: 00000

FUENTE DE FINANCIAMIENTO	DEMANDA FINANCIERA
1 - RECURSOS ORDINARIOS 5-21 - PERSONAL Y OBLIGACIONES SOCIALES	15,215,417
1 - RECURSOS ORDINARIOS 5-22 - PENSIONES Y OTRAS PRESTACIONES SOCIALES	821,682
1 - RECURSOS ORDINARIOS 5-23 - BIENES Y SERVICIOS	37,461,269
1 - RECURSOS ORDINARIOS 6-26 - ADQUISICION DE ACTIVOS NO FINANCIEROS	50,000
2 - RECURSOS DIRECTAMENTE RECAUDADOS 5-23 - BIENES Y SERVICIOS	550,000
3 - RECURSOS POR OPERACIONES OFICIALES DE CREDITO 5-23 - BIENES Y SERVICIOS	0
TOTAL	54,098,368

Plan Operativo Institucional - Seguimiento
2023

453 - GOBIERNO REGIONAL DEL DEPARTAMENTO DE LORETO
001407 - GOB. REG. DE LORETO- HOSPITAL SANTA GEMA DE YURIMAGUAS

CENTRO COSTO	PROGRAMACION												
	TOTAL MONTO ANUAL	1	2	3	4	5	6	7	8	9	10	11	12
01 - DIRECCIÓN EJECUTIVA	10,700	892	892	892	892	892	892	892	892	892	892	892	892
01.01 - DIRECCIÓN EJECUTIVA - DESPACHO	10,700	892	892	892	892	892	892	892	892	892	892	892	892
02 - ÓRGANO DE CONTROL INSTITUCIONAL	2,000	167	167	167	167	167	167	167	167	167	167	167	167
02.01 - ÓRGANO DE CONTROL INSTITUCIONAL	2,000	167	167	167	167	167	167	167	167	167	167	167	167
04 - OFICINA DE PLANIFICACION Y PRESUPUESTO	12,000	2,400	-	-	2,400	-	-	2,400	-	-	2,400	-	2,400
04.01 - OFICINA DE PLANIFICACION Y PRESUPUESTO - DESPACHO	12,000	2,400	-	-	2,400	-	-	2,400	-	-	2,400	-	2,400
05 - OFICINA DE ADMINISTRACIÓN	27,598,998	557,907	403,467	22,843,464	566,428	403,467	403,467	403,467	403,467	403,467	403,467	403,467	403,467
05.01 - OFICINA DE ADMINISTRACIÓN	541,263	45,105	45,105	45,105	45,105	45,105	45,105	45,105	45,105	45,105	45,105	45,105	45,105
05.02 - UNIDAD DE RECURSOS HUMANOS	4,083,862	340,322	340,322	340,322	340,322	340,322	340,322	340,322	340,322	340,322	340,322	340,322	340,322
05.06 - UNIDAD DE SERVICIOS GENERALES Y MANTENIMIENTO	22,973,873	172,480	18,040	22,458,037	181,001	18,040	18,040	18,040	18,040	18,040	18,040	18,040	18,040
07 - UNIDAD DE GESTIÓN DE LA CALIDAD	5,000	417	417	417	417	417	417	417	417	417	417	417	417
07.01 - UNIDAD DE GESTIÓN DE LA CALIDAD	5,000	417	417	417	417	417	417	417	417	417	417	417	417
08 - UNIDAD DE EPIDEMIOLOGÍA Y SALUD AMBIENTAL	4,990,570	8,242	8,242	8,242	4,899,904	8,242	8,242	8,242	8,242	8,242	8,242	8,242	8,242
08.01 - UNIDAD DE EPIDEMIOLOGÍA Y SALUD AMBIENTAL	4,990,570	8,242	8,242	8,242	4,899,904	8,242	8,242	8,242	8,242	8,242	8,242	8,242	8,242
09 - SERVICIO DE CONSULTA EXTERNA	4,248,343	354,029	354,029	354,029	354,029	354,029	354,029	354,029	354,029	354,029	354,029	354,029	354,029
09.01 - SERVICIO DE CONSULTA EXTERNA	4,248,343	354,029	354,029	354,029	354,029	354,029	354,029	354,029	354,029	354,029	354,029	354,029	354,029
11 - SERVICIO DE CIRUGÍA	3,000	250	250	250	250	250	250	250	250	250	250	250	250
11.01 - SERVICIO DE CIRUGÍA	3,000	250	250	250	250	250	250	250	250	250	250	250	250
15 - SERVICIO DE ENFERMERÍA	2,000	167	167	167	167	167	167	167	167	167	167	167	167
15.01 - SERVICIO DE ENFERMERÍA	2,000	167	167	167	167	167	167	167	167	167	167	167	167
20 - ESTRATEGIA SANITARIA HOSPITALARIA	21,984,382	20,402,612	148,219	143,131	143,131	143,131	144,131	143,131	144,372	143,131	143,131	143,131	143,131
20.02 - ESTRATEGIA SANITARIA ARTICULADO NUTRICIONAL- INMUNIZACIONES	494,457	494,457	-	-	-	-	-	-	-	-	-	-	-
20.03 - ESTRATEGIA SANITARIA MATERNO - SALUD SEXUAL Y REPRODUCTIVA	5,784,836	5,771,636	1,200	1,200	1,200	1,200	1,200	1,200	1,200	1,200	1,200	1,200	1,200
20.04 - ESTRATEGIA SANITARIA TUBERCULOSIS - TBC	417,350	247,134	15,474	15,474	15,474	15,474	15,474	15,474	15,474	15,474	15,474	15,474	15,474
20.05 - ESTRATEGIA SANITARIA ITS/VIH - SIDA	239,317	229,692	875	875	875	875	875	875	875	875	875	875	875
20.06 - ESTRATEGIA SANITARIA ENFERMEDADES METAXENICAS Y ZOONOTICAS	2,977,380	2,937,945	3,585	3,585	3,585	3,585	3,585	3,585	3,585	3,585	3,585	3,585	3,585
20.07 - ESTRATEGIA SANITARIA ENFERMEDADES NO TRANSMISIBLES	6,175,321	5,118,087	99,716	95,628	95,628	95,628	95,628	95,628	96,868	95,628	95,628	95,628	95,628
20.08 - ESTRATEGIA SANITARIA CONTROL Y PREVENCIÓN DEL CANCER	531,604	484,658	5,086	4,086	4,086	4,086	5,086	4,086	4,086	4,086	4,086	4,086	4,086
20.09 - ESTRATEGIA SANITARIA SALUD MENTAL	1,390,160	1,390,160	-	-	-	-	-	-	-	-	-	-	-
20.10 - ESTRATEGIA DE PREVENCIÓN Y MANEJO DE CONDICIONES SECUNDARIAS DE SALUD EN PERSONAS CON DISCAPACIDAD	1,930,500	1,930,500	-	-	-	-	-	-	-	-	-	-	-
20.11 - PRODUCTOS ESPECIFICOS PARA DESARROLLO INFANTIL TEMPRANO	2,043,457	1,798,343	22,283	22,283	22,283	22,283	22,283	22,283	22,283	22,283	22,283	22,283	22,283
21 - SERVICIO DE APOYO AL TRATAMIENTO	703,287	204,418	45,352	45,352	45,352	45,352	45,352	45,352	45,352	45,352	45,352	45,352	45,352
21.02 - SERVICIO DE FARMACIA	484,200	40,350	40,350	40,350	40,350	40,350	40,350	40,350	40,350	40,350	40,350	40,350	40,350
21.03 - SERVICIO DE NUTRICIÓN Y DIETA	60,020	5,002	5,002	5,002	5,002	5,002	5,002	5,002	5,002	5,002	5,002	5,002	5,002
21.04 - UNIDAD DE GESTIÓN POR RIESGOS DE DESASTRES	159,067	159,067	-	-	-	-	-	-	-	-	-	-	-
21.05 - REDUCCIÓN DE LA MORTALIDAD POR EMERGENCIA Y URGENCIAS MEDICAS	3,489,282	2,461,744	93,413	93,413	93,413	93,413	93,413	93,413	93,413	93,413	93,413	93,413	93,413
21.05 - REDUCCIÓN DE LA MORTALIDAD POR EMERGENCIA Y URGENCIAS MEDICAS	3,489,282	2,461,744	93,413	93,413	93,413	93,413	93,413	93,413	93,413	93,413	93,413	93,413	93,413
TOTAL	63,049,562	23,993,244	1,054,613	23,489,522	6,106,548	1,049,525	1,050,525	1,051,925	1,050,766	1,049,525	1,051,925	1,049,525	1,051,918

IV. ACTIVIDADES Y/O PROYECTOS

4.1 PLAN ESTRATEGICO INSTITUCIONAL GOREL. 2019-2025 - AMPLIADO.

APROBADO CON RESOLUCION EJECUTIVA REGIONAL N° 358-2022-GRL-GR.
(06-07-2022). PEI - GOREL

PLAN ESTRATEGICO INSTITUCIONAL GOREL. 2019-2025.					
OEI.02 Mejorar el acceso a los servicios de salud para la población					
CODIGO	DESCRIPCION	INDICADOR	FUENTE DE DATOS	LINEA DE BASE	
				VALOR	AÑO
AEI.02.01	Programas de salud oportunos para la población	Número de programas implementados	Planeamiento de la DIRESA	6	2017
AEI.02.02	Programa de desarrollo infantil temprano para niñas y niños menores de 36 meses	Número de niñas y niños menores de 36 meses con CRED completo	DAIS	29170	2017
AEI.02.03	Programa de prevención y atención del embarazo y maternidad adolescente, articulado, para la población	Número de adolescentes, de 12-17 años de edad, atendidos por el programa	Unidad de Estadística de la DIRESA Loreto	5714	2017
AEI.02.04	Programa de salud mental diferenciado para la población	Número de atenciones de personas con problemas de salud mental	Programa de Salud Mental, DIRESA Loreto	1470	2017
AEI.02.05	Programa de fortalecimiento de capacidades intercultural para los profesionales de la salud	Número de profesionales de salud capacitados con el Plan de Desarrollo de Personas "PDP"	Dirección Ejecutiva de Gestión y Desarrollo de Recursos Humanos	2236	2017
AEI.02.06	Infraestructura mejorada para las IPRESS de DIRESA-Loreto	Número de IPRESS con infraestructura mejorada	Planeamiento de la DIRESA	78	2017
AEI.02.07	Equipamiento adecuado para las IPRESS de DIRESA-Loreto	Número de IPRESS con equipamiento adecuado	Planeamiento de la DIRESA	157	2017
AEI.02.08	Adecuación cultural de los servicios de salud materno neonatal permanente para las IPRESS	Número de IPRESS con servicios de salud materno neonatal con adecuación cultural	DAIS	0	2017

Fuente: PEI AMPLIADO 2019-2025

4.2 INDICADORES SANITARIOS

HOSPITAL SANTA GEMA DE YURIMAGUAS		HOSPITAL SANTA GEMA DE YURIMAGUAS				
EVALUACION DE ACTIVIDADES DE SALUD ENERO - DICIEMBRE 2022						
INDICADORES DE GESTIÓN SANITARIA Puntaje máximo esperado 165 ESTRATEGIAS SANITARIAS ETAPAS DE VIDA PRIORIDADES REGIONALES		NUMERADOR	DENOMINADOR	LOGRADO	RESULTADO	CALIFICACION
ETAPA DE VIDA NIÑO						25
1	Proporción de niños/as RN con 4 controles de CRED	0	60	0	M	1
2	Proporción de niños/as menores de 36 meses con CRED completo de acuerdo a su edad	3	120	3	M	1
3	Porcentaje de Niños/as con 13 meses cumplidos y esquema de vacunación completa.	11	108	10	M	1
4	Porcentaje de niños menores de 24 meses protegidos con todas las vacunas	7	108	6	M	1
5	Porcentaje de niños < de 1 año Protegidos con Rotavirus	24	60	40	M	1
6	Porcentaje de niños de 1 año Protegidos con 3ra. Dosis de Neumococo	11	48	23	M	1
7	Porcentaje de niños/as, menores de 36 meses de edad suplementado con hierro y dosaje de hemoglobina	77	60	128	B	3
8	Porcentaje de Niños/as menores de 36 meses de edad con diagnostico de anemia (5 AÑOS)	0	3	0	M	1
9	Porcentaje de desnutrición crónica para niños menores de 5 años de edad	1	1	100	B	3
10	Niños < de 05 años con EDAs Complicadas	23	129	18	M	1
11	Niños < de 05 años con IRAs Complicadas	37	128	29	M	1
12	Porcentaje de atenciones de profilaxis antiparasitaria	37	132	28	M	1
62	Deserción PENTA en menores de 1 AÑO	0	1	0	B	3
63	Deserción NEUMOCOCCO en menores de 1 AÑO	0	1	0	B	3
64	DESERCIÓN ROTVIRUS en menores de 1 AÑO	0	1	0	B	3
SALUD SEXUAL REPRODUCTIVA/GESTANTES						16
13	Cobertura de parejas protegidas	405	1014	40	M	1
13 a	Cobertura de ADOLESCENTES con Plan de Atención Integral Ejecutado	72	145	50	M	1
14	Proporción de gestantes que inician su 1era APN en el I TRIM	120	200	60	M	1
15	Proporción de gestantes con 6 APN	97	410	24	M	1
16	Porcentaje de Gestantes con paquete preventivo completo	97	410	24	B	3
17	Porcentaje de Deserción de Gestantes a la Atención Prenatal	41	410	10	M	1
18	Porcentaje de Gestantes, suplementadas con hierro y ácido fólico y con dosaje de hemoglobina	70	246	28	M	1
19	Porcentaje de Embarazo en adolescentes (entre los 12 y 17 años).	28	200	14	M	1
20	Tamizaje para VIH/SIDA en gestantes en la 1º APN	120	200	60	M	1
21	Tamizaje para Sífilis en Gestantes en la 1º APN	120	200	60	M	1
65	Porcentaje de puerperas controladas	108	205	53	M	1
66	Porcentaje de partos institucionales con criterios de inclusión	1377	1392	99	B	3
PREVENCIÓN Y CONTROL DE ITS, VIH Y HEPATITIS B						4
22	Procentaje de Población Masculina de 18 - 59 años Tamizados para VIH.	706	1390	51	B	3
23	Cobertura de gestantes con sífilis que reciben tratamiento completo en Servicios de Salud	1	14	7	M	1
CANCER						1
24	Porcentaje de mujeres de 25 a 64 años con despistaje de Cancer de cuello uterino.	12	100	12	M	1
SALUD BUCAL						2
25	Atencion de Gestantes con Aplicación de Fluor Gel	0	1	0	M	1
26	Atencion de niños de 6 a 11 años con 2da aplicación de Fluor Gel	0	1	0	M	1
PREVENCIÓN Y CONTROL DE TUBERCULOSIS						4
27	Captación de Sintomaticos Respiratorios Identificados	239	648	37	B	3
28	Proporción de contactos examinados entre los contactos censados de pacientes con TB	5	82	6	M	1
CALIDAD						2
33	Aplicación de Encuestas a Usuarios Externos e Internos	0	1	0	M	1
34	Plan de Mejora Continua ejecutado	0	1	0	M	1
PROMOCIÓN DE LA SALUD						4
58	Familias con niños/as menores de 36 meses y Gestantes reciben sesiones demostrativas en preparación de alimentos	0	1	0	M	1
59	Consejería en el hogar durante la visita domiciliar a familias de niños menores de 24 meses, gestantes y puerpera en el cuidado materno infantil	0	1	0	M	1
60	Familias con practica saludables para la prevención de enfermedades metaxenicas y zoonoticas.	0	1	0	M	1
61	Familias con practicas saludables para la prevención de VIH/SIDA y Tuberculosis	0	1	0	M	1
NO TRANSMISIBLES						6
53	% de población de 5 años a más con valoración clínica de factor de riesgo y tamizaje laboratorial de enfermedades cronicas no transmisibles	0	1	0	M	1
54	% de población con diagnóstico de Hipertensión Arterial que recibe tratamiento	125	200	63	R	2
55	% de población con diagnostico de Diabetes Mellitus que recibe tratamiento	155	150	103	B	3
ADULTO MAYOR						2
56	% de población Adulto Mayo con valoración clínica VACAM	0	1	0	M	1
57	% de IPRESS que cuentan con Circulo de Adulto Mayor	0	1	0	M	1
CENTRO DE PREVENCIÓN Y CONTROL DE ENFERMEDADES						7
39	Indice Parasitario Anual (IPA)	0	1	0	B	3
40	Indice de Población Explorada (IPE)	0	1	0	M	1
40	Porcentaje de Unidades Notificantes activas	0	1	0	R	2
40	Porcentaje de sala situacional implementada	0	1	0	M	1
ESTADISTICA E INFORMATICA						3
41	Produccion hora - médico	5326	5166	1	M	1
42	Produccion hora - enfermera	600	600	1	M	1
43	Produccion hora - obstetra	1500	1500	1	M	1
ECONOMIA - RENDICIONES DE CUENTA						1
44	Montos remesados y rendidos oportunamente	0	1	0	M	1
MEDICAMENTOS, INSUMOS Y DROGAS						3
45	Disponibilidad de Medicamentos (total) según categoría EESS	304	347	88	B	3
SALUD AMBIENTAL						3
46	Porcentaje de hogares con acceso agua segura de consumo humano	0	1	82	B	3
EVALUACION DE LA GESTION SANITARIA Y ADMINISTRATIVA		PUNTAJE LOGRADO				83
		PUNTAJE ESPERADO				165
		MALO				50.3
RJRO/MARCH/EFD		TOTAL-				50.30

CONSULTORIOS EXTERNOS

INDICADORES DE CONSULTORIOS EXTERNOS			MEDICIÓN	CONSULTORIOS EXTERNOS												CONSULTORIOS EXTERNOS														
FUENTE DE DATOS				ESTÁNDAR	ENERO		FEBRERO		MARZO		ABRIL		MAYO		JUNIO		JULIO		AGOSTO		SETIEMBRE		OCTUBRE		NOVIEMBRE		DICIEMBRE		ANUAL 2022	
INDICADOR	FUENTE	FÓRMULA DE CÁLCULO	NUM		DEN	NUM	DEN	NUM	DEN	NUM	DEN	NUM	DEN	NUM	DEN	NUM	DEN	NUM	DEN	NUM	DEN	NUM	DEN	NUM	DEN	NUM	DEN	NUM	DEN	
Rendimiento Hora/Médico	Hojas HIS / Jefatura de UEIT	N° Total de consultas médicas N° de Horas Médicas Programadas	Bueno: >= 3 Malo: < 3	1,794	762	2,115	804	1,672	512	202	200	87	68	96	76	124	88	174	100	114	76	171	108	166	116	110	120	6,825	3,030	2.3
Tiempo Promedio de Atención Médica	Control de Asistencia de Consulta Externa y HIS	Horas Médicas efectivas x 60 N° de Consultas Médicas	Bueno: >= 12 Malo: < 12	610	1,794	800	2,115	512	1,672	200	202	68	87	76	96	88	124	100	174	76	114	108	171	116	166	120	110	2,874	6,825	0.4
Utilización de Consultorios Externos	Jefatura de Consulta Externa	N° de Consultorios Médicos Funcionales N° de Consultorios Médicos Físicos	Bueno: >= 3 Malo: < 3	15	9	15	9	15	9	15	9	15	9	15	9	15	9	15	9	15	9	15	9	15	9	15	9	180	108	1.7
Concentración de Consultas	Jefatura de UEIT	N° Consultas Médicas UPSS Externa N° de Pacientes Atendidas (N + R)	Bueno: >= 3 Malo: < 3	1,794	1,146	2,115	1,155	1,672	1,672	202	93	87	4	96	2	124	7	174	15	114	28	171	28	166	8	110	51	6,825	4,209	1.6

FUENTE: UEI HSGY 2022

EMERGENCIAS

INDICADORES DE EMERGENCIA			MEDICIÓN	EMERGENCIA												EMERGENCIA														
FUENTE DE DATOS				ESTÁNDAR	ENERO		FEBRERO		MARZO		ABRIL		MAYO		JUNIO		JULIO		AGOSTO		SETIEMBRE		OCTUBRE		NOVIEMBRE		DICIEMBRE		ANUAL 2022	
INDICADOR	FUENTE	FÓRMULA DE CÁLCULO	NUM		DEN	NUM	DEN	NUM	DEN	NUM	DEN	NUM	DEN	NUM	DEN	NUM	DEN	NUM	DEN	NUM	DEN	NUM	DEN	NUM	DEN	NUM	DEN	NUM	DEN	
% De No Emergencias N° Urgencias	Libro de Registro de Emergencia	N° Casos No Emergencia No Urgencia Total de Atendidos en Emergencia	Bueno: <= 25.0% Malo: > 25.1%	586	1937	483	1569	258	1323	89	360	94	684	92	672	67	635	62	663	191	909	210	1085	282	1354	285	1550	2,699	12,741	21.2
Razón de Emergencia por Consultas Médicas	Registro de Emergencia y Hoja de Transferencia	N° Atenciones Médicas en Emergencia N° de Consultas Médicas en Consol. Ext.	Bueno: >= 12 Malo: < 12	1937	1,794	1569	2,115	1323	1,672	360	202	684	87	672	96	635	124	663	174	909	114	1085	171	1354	166	1550	110	12,741	6,825	1.9
% de Referidos	Registro de Emergencia	N° de Pacientes Referidos a otro EE.SS. Total de Atendidos en Emergencia	Sin Medición	5	1937	11	1569	3	1323	0	360	0	684	0	672	0	635	0	663	0	909	0	1085	0	1354	0	1550	19	12,741	0.1
Grado de Resolutividad	Registro de Emergencia	N° Referencias de Consol. Ext. Y Emerg. N° Consult. Y ATD de Consol. Ext. - Emerg.	Bueno: <= 5% Regular: 6 y 7% Malo: > 8%	19	1937	67	1569	23	1323	0	360	0	684	0	672	1	635	6	663	0	909	0	1085	0	1354	5	1550	121	12,741	0.9
Tasa de Reingreso a Sala de Observación Menos de 24 Horas	Registro de Emergencia	N° Reingresos a Sala de Obsv. < 24 hrs. Total de Atendidos en Emergencia	Bueno: <= 25.0% Malo: > 25.1%	7	1937	5	1569	13	1323	0	360	0	684	0	672	0	635	0	663	0	909	0	1085	0	1354	0	1550	25	12,741	0.2
% de Pacientes en Sala de Obs. de Emerg con Estancia Mayor a 12 Horas	Registro de Emergencia	Estancias en Sala de Obsv. > 12 hrs. N° Pacientes Sala de Obsv.	Sin Medición	5	1937	4	1569	14	1323	8	360	22	684	71	672	13	635	28	663	33	909	23	1085	11	1354	28	1550	260	12,741	2.0
% de Mortalidad Pre-Hospitalaria	Registro de Emergencia	N° Casos que llegaron Cadaver Total de Atendidos en Emergencia	Sin Medición	1	1937	0	1569	2	1323	0	360	0	684	0	672	0	635	1	663	0	909	0	1085	0	1354	0	1550	4	12,741	0.0
Tasa de Mortalidad Bruta del Servicio	Registro de Emergencia	N° Total de Defunciones de Emerg. Total de Atendidos en Emergencia	Bueno: <= 4.4% Malo: > 4.5%	7	1937	5	1569	11	1323	2	360	21	684	17	672	3	635	8	663	6	909	2	1085	9	1354	0	1550	80	12,741	0.6
Tasa de Mortalidad Neta del Servicio	Registro de Emergencia	N° de Defunciones > 48 hrs. Total de Atendidos en Emergencia	Bueno: <= 3.4% Malo: > 3.5%	0	1930	1	1565	1	1313	8	366	2	665	1	656	0	632	0	655	0	903	0	1083	0	1345	0	1550	13	12,663	0.1

FUENTE: UEI HSGY 2022

MEDICINA

INDICADORES HOSPITALARIOS			MEDICIÓN	MEDICINA			INDICADOR
FUENTE DE DATOS				ANUAL 2022			
INDICADOR	FUENTE	FÓRMULA DE CÁLCULO	ESTÁNDAR	NUM	/	DEN	
				% de Ocupación de Camas	SISTEMA SEEM	$\frac{\text{N}^\circ \text{ Pacientes-día} \times 100}{\text{N}^\circ \text{ de Camas Disponibles}}$	
Promedio de Permanencia	SISTEMA SEEM	$\frac{\text{Total días Estancia}}{\text{N}^\circ \text{ Total de Egresos}}$	Bueno: <= 8 días Malo: > 8 días	2186	/	356	6.1
Intervalo de Sustitución	SISTEMA SEEM	$\frac{\text{N}^\circ \text{ días camas disponibles} - \text{N}^\circ \text{ días Pacientes}}{\text{N}^\circ \text{ Total de Egresos}}$	Bueno: < 1.4 días Malo: > 1.5 días	1570	/	356	4.4
Rendimiento Cama	SISTEMA SEEM	$\frac{\text{N}^\circ \text{ Total de Egresos}}{\text{N}^\circ \text{ Total Camas Disponibles}}$	Bueno: > 4 Egr/Mes Malo: <= 3 Egr/Mes	356	/	10	35.6
Tasa de Infecciones Intra-Hospitalaria	SISTEMA SEEM	$\frac{\text{N}^\circ \text{ Pacientes con IH} \times 100}{\text{N}^\circ \text{ Total de Egresos}}$	Bueno: <= 0.7 Malo: > 0.7	0	/	356	0.0
Tasa de Mortalidad Bruta del Servicio	SISTEMA SEEM	$\frac{\text{N}^\circ \text{ Total de Defunciones del Servicio} \times 100}{\text{N}^\circ \text{ Total de Egresos}}$	Bueno: <= 4.0% Malo: >= 4.1%	36	/	356	10.1
Tasa de Mortalidad Neta del Servicio	SISTEMA SEEM	$\frac{\text{N}^\circ \text{ Fallecidos} > 48 \text{ horas} \times 100}{\text{N}^\circ \text{ Total de Egresos} - \text{N}^\circ \text{ Fallecidos} < 48 \text{ hrs}}$	Bueno: <= 4.0% Malo: >= 4.1%	25	/	345	7.2
Tasa de Sepsis Neonatal	SISTEMA SEEM	$\frac{\text{N}^\circ \text{ Total de Neonatos con Sepsis} \times 100}{\text{N}^\circ \text{ Total de Egresos}}$	Bueno: <= 3.0% Malo: >= 3.1%				

FUENTE: UEI HSGY 2022

NEONATOLOGIA

INDICADORES HOSPITALARIOS			MEDICIÓN	NEONATOLOGÍA		
FUENTE DE DATOS			ESTÁNDAR	ANUAL 2022		
INDICADOR	FUENTE	FÓRMULA DE CÁLCULO		NUM	/	DEN
% de Ocupación de Camas	SISTEMA SEEM	$N^{\circ} \text{ Pacientes-día} \times 100$	Bueno: 85 - 100% Regular: 70 - 84% Malo: <70%	809	/	1464
		$N^{\circ} \text{ de Camas Disponibles}$				
Promedio de Permanencia	SISTEMA SEEM	Total días Estancia	Bueno: < = 8 días Malo: > 8 días	753	/	151
		$N^{\circ} \text{ Total de Egresos}$				
Intervalo de Sustitución	SISTEMA SEEM	$N^{\circ} \text{ días camas disponibles} - N^{\circ} \text{ días Pacientes}$	Bueno: < 1.4 días Malo: > 1.5 días	655	/	151
		$N^{\circ} \text{ Total de Egresos}$				
Rendimiento Cama	SISTEMA SEEM	$N^{\circ} \text{ Total de Egresos}$	Bueno: > 4 Egr/Mes Malo: < = 3 Egr /Mes	151	/	4
		$N^{\circ} \text{ Total Camas Disponibles}$				
Tasa de Infecciones Intra - Hospitalaria	SISTEMA SEEM	$N^{\circ} \text{ Pacientes con IIH} \times 100$	Bueno: < = 0.7 Malo: > 0.7	0	/	151
		$N^{\circ} \text{ Total de Egresos}$				
Tasa de Mortalidad Bruta del Servicio	SISTEMA SEEM	$N^{\circ} \text{ Total de Defunciones del Servicio} \times 100$	Bueno: < = 4.0% Malo: > = 4.1%	16	/	151
		$N^{\circ} \text{ Total de Egresos}$				
Tasa de Mortalidad Neta del Servicio	SISTEMA SEEM	$N^{\circ} \text{ Fallecidos} > 48 \text{ horas} \times 100$	Bueno: < = 4.0% Malo: > = 4.1%	6	/	141
		$N^{\circ} \text{ Total de Egresos} - N^{\circ} \text{ Fallecidos} < 48 \text{ hrs}$				
Tasa de Sepsis Neonatal	SISTEMA SEEM	$N^{\circ} \text{ Total de Neonatos con Sepsis} \times 100$	Bueno: < = 3.0% Malo: > = 3.1%	104	/	151
		$N^{\circ} \text{ Total de Egresos}$				

FUENTE: UEI HSGY 2022

PEDIATRÍA

INDICADORES HOSPITALARIOS			MEDICIÓN	INDICADOR	PEDIATRÍA			INDICADOR
FUENTE DE DATOS			ESTÁNDAR		ANUAL 2022			
INDICADOR	FUENTE	FÓRMULA DE CÁLCULO			NUM	/	DEN	
% de Ocupación de Camas	SISTEMA SEEM	$\frac{\text{N}^\circ \text{ Pacientes-día} \times 100}{\text{N}^\circ \text{ de Camas Disponibles}}$	Bueno: 85 - 100% Regular: 70 - 84% Malo: <70%	55.3	1507	/	2928	51.5
Promedio de Permanencia	SISTEMA SEEM	$\frac{\text{Total días Estancia}}{\text{N}^\circ \text{ Total de Egresos}}$	Bueno: <= 8 días Malo: > 8 días	5.0	1514	/	384	3.9
Intervalo de Sustitución	SISTEMA SEEM	$\frac{\text{N}^\circ \text{ días camas disponibles} - \text{N}^\circ \text{ días Pacientes}}{\text{N}^\circ \text{ Total de Egresos}}$	Bueno: < 1.4 días Malo: > 1.5 días	4.3	1421	/	384	3.7
Rendimiento Cama	SISTEMA SEEM	$\frac{\text{N}^\circ \text{ Total de Egresos}}{\text{N}^\circ \text{ Total Camas Disponibles}}$	Bueno: > 4 Egr/Mes Malo: <= 3 Egr/Mes	37.8	384	/	8	48.0
Tasa de Infecciones Intra - Hospitalaria	SISTEMA SEEM	$\frac{\text{N}^\circ \text{ Pacientes con IIH} \times 100}{\text{N}^\circ \text{ Total de Egresos}}$	Bueno: <= 0.7 Malo: > 0.7	0.0	0	/	384	0.0
Tasa de Mortalidad Bruta del Servicio	SISTEMA SEEM	$\frac{\text{N}^\circ \text{ Total de Defunciones del Servicio} \times 100}{\text{N}^\circ \text{ Total de Egresos}}$	Bueno: <= 4.0% Malo: >= 4.1%	10.6	10	/	384	2.6
Tasa de Mortalidad Neta del Servicio	SISTEMA SEEM	$\frac{\text{N}^\circ \text{ Fallecidos} > 48 \text{ horas} \times 100}{\text{N}^\circ \text{ Total de Egresos} - \text{N}^\circ \text{ Fallecidos} < 48 \text{ hrs}}$	Bueno: <= 4.0% Malo: >= 4.1%	4.3	6	/	380	1.6
Tasa de Sepsis Neonatal	SISTEMA SEEM	$\frac{\text{N}^\circ \text{ Total de Neonatos con Sepsis} \times 100}{\text{N}^\circ \text{ Total de Egresos}}$	Bueno: <= 3.0% Malo: >= 3.1%	68.9				

FUENTE: UEI HSGY 2022

GINECO OBSTETRA

INDICADORES HOSPITALARIOS			MEDICIÓN	GINECO - OBSTRICIA			INDICADOR
FUENTE DE DATOS			ESTÁNDAR	ANUAL 2022			
INDICADOR	FUENTE	FÓRMULA DE CÁLCULO		NUM	/	DEN	
% de Ocupación de Camas	SISTEMA SEEM	N° Pacientes-día x 100	Bueno: 85 - 100% Regular: 70 - 84% Malo: <70%	5728	/	8784	65.2
		N° de Camas Disponibles					
Promedio de Permanencia	SISTEMA SEEM	Total días Estancia	Bueno: <= 8 días Malo: > 8 días	6285	/	2719	2.3
		N° Total de Egresos					
Intervalo de Sustitución	SISTEMA SEEM	N° días camas disponibles - N° días Pacientes	Bueno: < 1.4 días Malo: > 1.5 días	3056	/	2719	1.1
		N° Total de Egresos					
Rendimiento Cama	SISTEMA SEEM	N° Total de Egresos	Bueno: > 4 Egr/Mes Malo: <= 3 Egr/Mes	2719	/	24	113.3
		N° Total Camas Disponibles					
Tasa de Infecciones Intra - Hospitalaria	SISTEMA SEEM	N° Pacientes con IIH x 100	Bueno: <= 0.7 Malo: > 0.7	0	/	1317	0.0
		N° Total de Egresos					
Tasa de Mortalidad Bruta del Servicio	SISTEMA SEEM	N° Total de Defunciones del Servicio	Bueno: <= 4.0% Malo: >= 4.1%	0	/	2719	0.0
		N° Total de Egresos					
Tasa de Mortalidad Neta del Servicio	SISTEMA SEEM	N° Fallecidos > 48 horas x 100	Bueno: <= 4.0% Malo: >= 4.1%	0	/	2719	0.0
		N° Total de Egresos - N° Fallecidos < 48 hrs					
Tasa de Mortalidad Bruta Materna	SISTEMA SEEM	N° de Defunciones Maternas x 10,000 Nacidos	Bueno: <= 40.0 Malo: >= 40.1	0	/	2040	0.0
		N° de Nacidos Vivos en el Hospital					
Tasa de Morbilidad Intra y Post - Parto	SISTEMA SEEM	N° Defunciones Maternas durante el Parto o Post-Parto inmediato	Bueno: <= 0.0 Malo: >= 0.1	0	/	2042	0.0
		N° Partos Atendidos					
Tasa de Mortalidad Peri-Natal	SISTEMA SEEM	N° Egresos por Muerte Fetal + N° Egresos por muerte Post Natal	Bueno: <= 10.4 Malo: >= 10.5	42	/	2040	2.1
		N° de Recien Nacidos en el Hospital					

FUENTE: UEI HSGY 2022

CIRUGIA

INDICADORES HOSPITALARIOS			MEDICIÓN	CIRUGIA			INDICADOR
FUENTE DE DATOS			ESTÁNDAR	ANUAL 2022			
INDICADOR	FUENTE	FÓRMULA DE CÁLCULO		NUM	/	DEN	
% de Ocupación de Camas	SISTEMA SEEM	N° Pacientes-día x 100	Bueno: 85 = 100% Regular: 70 - 84% Malo: <70%	3212	/	5608	57.3
		N° de Camas Disponibles					
Promedio de Permanencia	SISTEMA SEEM	Total días Estancia	Bueno: < = 8 días Malo: > 8 días	3225	/	452	7.1
		N° Total de Egresos					
Intervalo de Sustitución	SISTEMA SEEM	N° días camas disponibles - N° días Pacientes	Bueno: < 1.4 días Malo: > 1.5 días	2396	/	452	5.3
		N° Total de Egresos					
Rendimiento Cama	SISTEMA SEEM	N° Total de Egresos	Bueno: > 4 Egr/Mes Malo: < = 3 Egr/Mes	452	/	16	28.3
		N° Total Camas Disponibles					
Tasa de Infecciones Intra - Hospitalaria	SISTEMA SEEM	N° Pacientes con IH x 100	Bueno: < = 0.7 Malo: > 0.7	0	/	452	0.0
		N° Total de Egresos					
Tasa de Mortalidad Bruta del Servicio	SISTEMA SEEM	N° Total de Defunciones del Servicio	Bueno: < = 4.0% Malo: > = 4.1%	0	/	452	0.0
		N° Total de Egresos					
Tasa de Mortalidad Neta del Servicio	SISTEMA SEEM	N° Fallecidos > 48 horas x 100	Bueno: < = 4.0% Malo: > = 4.1%	0	/	452	0.0
		N° Total de Egresos - N° Fallecidos < 48 hrs					

FUENTE: UEI HSGY 2022

CIRUGIA PEDIATRICA

INDICADORES HOSPITALARIOS			MEDICIÓN	CIRUGIA PEDIÁTRICA		
FUENTE DE DATOS				ANUAL 2022		
INDICADOR	FUENTE	FÓRMULA DE CÁLCULO	ESTÁNDAR	NUM	/	DEN
% de Ocupación de Camas	SISTEMA SEEM	N° Pacientes-día x 100		Bueno: 85 - 100% Regular: 70 - 84% Malo: <70%	446	/
		N° de Camas Disponibles				
Promedio de Permanencia	SISTEMA SEEM	Total días Estancia	Bueno: <= 8 días Malo: > 8 días	505	/	91
		N° Total de Egresos				
Intervalo de Sustitución	SISTEMA SEEM	N° días camas disponibles - N° días Pacientes	Bueno: < 1.4 días Malo: > 1.5 días	137	/	91
		N° Total de Egresos				
Rendimiento Cama	SISTEMA SEEM	N° Total de Egresos	Bueno: > 4 Egr/Mes Malo: <= 3 Egr/Mes	91	/	1
		N° Total Camas Disponibles				
Tasa de Infecciones Intra - Hospitalaria	SISTEMA SEEM	N° Pacientes con IH x 100	Bueno: <= 0.7 Malo: > 0.7	0	/	91
		N° Total de Egresos				
Tasa de Mortalidad Bruta del Servicio	SISTEMA SEEM	N° Total de Defunciones del Servicio	Bueno: <= 4.0% Malo: >= 4.1%	1	/	91
		N° Total de Egresos				
Tasa de Mortalidad Neta del Servicio	SISTEMA SEEM	N° Fallecidos > 48 horas x 100	Bueno: <= 4.0% Malo: >= 4.1%	1	/	91
		N° Total de Egresos - N° Fallecidos < 48 hrs				

FUENTE: UEI HSGY 2022

TRAUMATOLOGIA

INDICADORES HOSPITALARIOS			MEDICIÓN	INDICADOR	TRAUMATOLOGÍA		INDICADOR
FUENTE DE DATOS			ESTÁNDAR		ANUAL 2022		
INDICADOR	FUENTE	FÓRMULA DE CÁLCULO			NUM	DEN	
% de Ocupación de Camas	SISTEMA SEEM	$\frac{\text{N}^\circ \text{ Pacientes-día} \times 100}{\text{N}^\circ \text{ de Camas Disponibles}}$	Bueno: 85 - 100% Regular: 70 - 84% Malo: <70%	76.5	1635 / 2928	55.8	
Promedio de Permanencia	SISTEMA SEEM	$\frac{\text{Total días Estancia}}{\text{N}^\circ \text{ Total de Egresos}}$	Bueno: <= 8 días Malo: > 8 días	5.5	1498 / 133	11.3	
Intervalo de Sustitución	SISTEMA SEEM	$\frac{\text{N}^\circ \text{ días camas disponibles} - \text{N}^\circ \text{ días Pacientes}}{\text{N}^\circ \text{ Total de Egresos}}$	Bueno: < 1.4 días Malo: > 1.5 días	1.5	1293 / 133	9.7	
Rendimiento Cama	SISTEMA SEEM	$\frac{\text{N}^\circ \text{ Total de Egresos}}{\text{N}^\circ \text{ Total Camas Disponibles}}$	Bueno: > 4 Egr/Mes Malo: <= 3 Egr/Mes	91.0	133 / 8	16.6	
Tasa de Infecciones Intra - Hospitalaria	SISTEMA SEEM	$\frac{\text{N}^\circ \text{ Pacientes con IH} \times 100}{\text{N}^\circ \text{ Total de Egresos}}$	Bueno: <= 0.7 Malo: > 0.7	0.0	0 / 133	0.0	
Tasa de Mortalidad Bruta del Servicio	SISTEMA SEEM	$\frac{\text{N}^\circ \text{ Total de Defunciones del Servicio}}{\text{N}^\circ \text{ Total de Egresos}}$	Bueno: <= 4.0% Malo: >= 4.1%	1.1	1 / 133	0.8	
Tasa de Mortalidad Neta del Servicio	SISTEMA SEEM	$\frac{\text{N}^\circ \text{ Fallecidos} > 48 \text{ horas} \times 100}{\text{N}^\circ \text{ Total de Egresos} - \text{N}^\circ \text{ Fallecidos} < 48 \text{ hrs}}$	Bueno: <= 4.0% Malo: >= 4.1%	1.1	0 / 132	0.0	

FUENTE: UEI HSGY 2022

UCI

INDICADORES HOSPITALARIOS			MEDICIÓN	UCI			INDICADOR
FUENTE DE DATOS			ESTÁNDAR	ANUAL 2022			
INDICADOR	FUENTE	FÓRMULA DE CÁLCULO		NUM	/	DEN	
% de Ocupación de Camas	SISTEMA SEEM	N° Pacientes-día x 100	Bueno: 85 - 100% Regular: 70 - 84% Malo: <70%	185	/	1158	16.0
		N° de Camas Disponibles					
Promedio de Permanencia	SISTEMA SEEM	Total días Estancia	Bueno: < = 8 días Malo: > 8 días	146	/	183	0.8
		N° Total de Egresos					
Intervalo de Sustitución	SISTEMA SEEM	N° días camas disponibles - N° días Pacientes	Bueno: < 1.4 días Malo: > 1.5 días	973	/	183	5.3
		N° Total de Egresos					
Rendimiento Cama	SISTEMA SEEM	N° Total de Egresos	Bueno: > 4 Egr/Mes Malo: < = 3 Egr/Mes	183	/	2	91.5
		N° Total Camas Disponibles					
Tasa de Infecciones Intra-Hospitalaria	SISTEMA SEEM	N° Pacientes con IH x 100	Bueno: < = 0.7 Malo: > 0.7	0	/	183	0.0
		N° Total de Egresos					
Tasa de Mortalidad Bruta de UCI	SISTEMA SEEM	N° Total de Defunciones del Servicio	Bueno: < = 4.0% Malo: > = 4.1%	78	/	183	42.6
		N° Total de Egresos					
Tasa de Mortalidad Neta de UCI	SISTEMA SEEM	N° Fallecidos > 48 horas x 100	Bueno: < = 4.0% Malo: > = 4.1%	57	/	162	35.2
		N° Total de Egresos - N° Fallecidos < 48 hrs					
% de Utilización de Ventiladores en UCI	REGISTRO DIARIO	N° de Días Ventilador Mecánico en UCI x 100	Bueno: > = 90% Malo: < 90%	49	/	1158	4.2
		N° días Pacientes en UCI					

FUENTE: UEI HSGY 2022

USIN

INDICADORES HOSPITALARIOS			MEDICIÓN	UCIN		INDICADOR	
FUENTE DE DATOS			ESTÁNDAR	ANUAL 2022			
INDICADOR	FUENTE	FÓRMULA DE CÁLCULO		NUM	/		DEN
% de Ocupación de Camas	SISTEMA SEEM	N° Pacientes-día x 100	Bueno: 85 - 100% Regular: 70 - 84% Malo: <70%	155	/	732	21.2
		N° de Camas Disponibles					
Promedio de Permanencia	SISTEMA SEEM	Total días Estancia	Bueno: <= 8 días Malo: > 8 días	68	/	14	4.9
		N° Total de Egresos					
Intervalo de Sustitución	SISTEMA SEEM	N° días camas disponibles - N° días Pacientes	Bueno: < 1.4 días Malo: > 1.5 días	668	/	14	47.7
		N° Total de Egresos					
Rendimiento Cama	SISTEMA SEEM	N° Total de Egresos	Bueno: > 4 Egr/Mes Malo: <= 3 Egr/Mes	17	/	3	5.7
		N° Total Camas Disponibles					
Tasa de Infecciones Intra - Hospitalaria	SISTEMA SEEM	N° Pacientes con IIH x 100	Bueno: <= 0.7 Malo: > 0.7	1	/	14	0.1
		N° Total de Egresos					
Tasa de Mortalidad Bruta de UCI	SISTEMA SEEM	N° Total de Defunciones del Servicio	Bueno: <= 4.0% Malo: >= 4.1%	4	/	14	28.6
		N° Total de Egresos					
Tasa de Mortalidad Neta de UCI	SISTEMA SEEM	N° Fallecidos > 48 horas x 100	Bueno: <= 4.0% Malo: >= 4.1%	1	/	11	9.1
		N° Total de Egresos - N° Fallecidos < 48 hrs					

FUENTE: UEI HSGY 2022

CENTRO QUIRURGICO

INDICADORES HOSPITALARIOS			MEDICION	CENTRO QUIRURGICO			
FUENTE DE DATOS			ESTÁNDAR	ANUAL 2022		INDICADOR	
INDICADOR	FUENTE	FÓRMULA DE CÁLCULO		NUM	/		DEN
Intervalo de Sustitución	Reporte Diario del Centro Quirúrgico	Primera a Última Hora de Intervención - Horas Sala	Bueno: >=14.5 Malo: < 14.5	106917.0	/	1448	73.8
		N° Total de Pacientes Intervenido					
Rendimiento de Sala de Operaciones	Reporte Diario del Centro Quirúrgico	N° de Operaciones Ejecutadas	Sin Estándar	1448.0	/	2	724.0
		N° de Salas Operativas					
% de Cirugías Suspendidas	Reporte Diario del Centro Quirúrgico	N° Intervenciones Quirúrgicas Suspendidas x 100	Bueno: < 5% Malo: > 6%	117.0	/	283	0.4
		N° Intervenciones Programadas					
% de Pacientes Complicados en SOP	Reporte Diario del Centro Quirúrgico	N° Pacientes Complicados en SOP	Bueno: <=1.4% Malo: > 1.5%	0.0	/	1448	0.0
		N° de Pacientes intervenidos					
Tasa de Pacientes Reintervenidos	Reporte Diario del Centro Quirúrgico	N° Pacientes Reintervenidos x 100	Bueno: <=2.4% Malo: > 2.5%	5.0	/	1448	0.0
		N° de Pacientes Intervenido					
Tasa de Mortalidad en Centro Quirúrgico	Reporte Diario del Centro Quirúrgico	N° Total de Fallecidos en SOP y Recuperación x 5000	Bueno: <=1.4% Malo: > 1.5%	0.0	/	1448	0.0
		N° Total de Pacientes Intervenido					

FUENTE: UEI HSGY 2022

CENTRO OBSTETRICO

INDICADORES HOSPITALARIOS			MEDICION	CENTRO OBSTETRICO			
FUENTE DE DATOS			ESTÁNDAR	III TRIMESTRE 2020			
				NUM	/	DEN	INDICADOR
Rendimiento de Sala de Parto	Centro Obstetrico	N° de Parto Vaginal atendido en CO	Sin Medición	1456	/	2	728
		N° de Camillas Operativas en CO					
RN Afiliados al SIS con DNI antes de la Fecha de Alta	Centro Obstetrico	N° Total de RN Afiliados en el SIS	Bueno: 85 - 100% Regular: 70 - 84% Malo: <70%	1992	/	463	430.2
		Total de Partos Adscrito al ORA RENIEC					
Tasa de Mortalidad Neonatal Precoz	Centro Obstetrico	N° de RN Vivo fallecido hasta 7 días de Nacido x 1000	Bueno <= 8.1x1000 Malo: > 8.2x1000	7	/	1979	3.5
		Total de RN Vivo					
Tasa de Cesareas	Centro Obstetrico	N° Total de Cesáreas Realizadas x 100	Bueno <= 20.0% Malo: > 20.1%	586	/	1909	30.7
		N° Total de Partos					
Tasa de Aborto	Centro Obstetrico	N° de Legrados por Aborto x 100	Sin Medición	317	/	1909	16.6
		N° Total de Partos					

FUENTE: UEI HSGY 2022

**V. ANEXO B-5
PROGRAMACION
FISICA Y FINANCIERA**

Anexo B-5
POI Anual con Programación Física y Financiera (Modificado)
Año : 2023

Periodo PEI : 2019 - 2026
Nivel de Gobierno : R - GOBIERNOS REGIONALES
Sector : 99 - GOBIERNOS REGIONALES
Pliego : 453 - GOBIERNO REGIONAL DEL DEPARTAMENTO DE LORETO

Unidad Ejecutora : 001407 - GOB. REG. DE LORETO- HOSPITAL SANTA GEMA DE YURIMAGUAS
Centro de Costo: 01.01 - DIRECCIÓN EJECUTIVA DESPACHO

OEI.07 Modernizar la gestión pública regional.

AEI.07.04 CONTROL DE PROCESOS DE GESTIÓN PERMANENTE; EN EL GOBIERNO REGIONAL DE LORETO.

COD.	Actividad Operativa / Inversiones	Ubigeo	U.M.	Prioridad	Meta	PROGRAMACION												Total Anual			
						1	2	3	4	5	6	7	8	9	10	11	12				
AOI00140700204	CONDUCCION Y ORIENTACION SUPERIOR.	160201 : YURIMAGUAS	001 : ACCION	1 : Muy Alta	Fisico	1.00	1.00	1.00	1.00	1.00	1.00	1.00	1.00	1.00	1.00	1.00	1.00	1.00	1.00	1.00	12.00
					Financiero S/.	15,460.00	0.00	0.00	0.00	0.00	0.00	0.00	0.00	0.00	0.00	0.00	0.00	0.00	0.00	0.00	15,460.00

Unidad Ejecutora : 001407 - GOB. REG. DE LORETO- HOSPITAL SANTA GEMA DE YURIMAGUAS
Centro de Costo: 02.01 - ÓRGANO DE CONTROL INSTITUCIONAL

OEI.07 Modernizar la gestión pública regional.

AEI.07.04 CONTROL DE PROCESOS DE GESTIÓN PERMANENTE; EN EL GOBIERNO REGIONAL DE LORETO.

COD.	Actividad Operativa / Inversiones	Ubigeo	U.M.	Prioridad	Meta	PROGRAMACION												Total Anual			
						1	2	3	4	5	6	7	8	9	10	11	12				
AOI00140700203	ACCIONES DE CONTROL Y AUDITORIA	160201 : YURIMAGUAS	022 : CONTROL REALIZADO	1 : Muy Alta	Fisico	1.00	1.00	1.00	1.00	1.00	1.00	1.00	1.00	1.00	1.00	1.00	1.00	1.00	1.00	1.00	12.00
					Financiero S/.	0.00	0.00	578.78	829.22	824.00	824.00	824.00	824.00	824.00	824.00	824.00	824.00	824.00	824.00	824.00	8,000.00

Unidad Ejecutora : 001407 - GOB. REG. DE LORETO- HOSPITAL SANTA GEMA DE YURIMAGUAS
Centro de Costo: 04.01 - OFICINA DE PLANIFICACIÓN Y PRESUPUESTO DESPACHO

OEI.07 Modernizar la gestión pública regional.

AEI.07.03 FISCALIZACIÓN DE PROCESOS DE PLANEAMIENTO; EN FORMA PERMANENTE; EN EL GOBIERNO REGIONAL DE LORETO.

COD.	Actividad Operativa / Inversiones	Ubigeo	U.M.	Prioridad	Meta	PROGRAMACION												Total Anual			
						1	2	3	4	5	6	7	8	9	10	11	12				
AOI00140700195	PLANEAMIENTO Y PRESUPUESTO	160201 : YURIMAGUAS	060 : INFORME	1 : Muy Alta	Fisico	1.00	1.00	1.00	1.00	1.00	1.00	1.00	1.00	1.00	1.00	1.00	1.00	1.00	1.00	1.00	12.00
					Financiero S/.	14,998.00	0.00	0.00	0.00	0.00	0.00	0.00	0.00	0.00	0.00	0.00	0.00	0.00	0.00	0.00	14,998.00

Unidad Ejecutora : 001407 - GOB. REG. DE LORETO- HOSPITAL SANTA GEMA DE YURIMAGUAS
Centro de Costo: 05.01 - OFICINA DE ADMINISTRACIÓN

OEI.07 Modernizar la gestión pública regional.

AEI.07.04 CONTROL DE PROCESOS DE GESTIÓN PERMANENTE; EN EL GOBIERNO REGIONAL DE LORETO.

COD.	Actividad Operativa / Inversiones	Ubigeo	U.M.	Prioridad	Meta	PROGRAMACION												Total Anual			
						1	2	3	4	5	6	7	8	9	10	11	12				
AOI00140700201	GESTION ADMINISTRATIVA	160201 : YURIMAGUAS	060 : INFORME	1 : Muy Alta	Fisico	1.00	1.00	1.00	1.00	1.00	1.00	1.00	1.00	1.00	1.00	1.00	1.00	1.00	1.00	1.00	12.00
					Financiero S/.	13,942,842.00	0.00	0.00	0.00	0.00	0.00	0.00	0.00	0.00	0.00	0.00	0.00	0.00	0.00	0.00	13,942,842.00
AOI00140700202	PAGO DE CUOTAS DEL REPRO-AFP	160201 : YURIMAGUAS	026 : CUOTA	1 : Muy Alta	Fisico	1.00	1.00	1.00	1.00	1.00	1.00	1.00	1.00	1.00	1.00	1.00	1.00	1.00	1.00	1.00	12.00
					Financiero S/.	2,122.00	2,122.00	2,122.00	2,122.00	2,122.00	2,122.00	2,122.00	2,122.00	2,122.00	2,122.00	2,122.00	2,122.00	2,122.00	2,121.00	2,121.00	25,463.00
AOI00140700847	00004-GESTION ADMINISTRATIVA	160201 : YURIMAGUAS	001 : ACCION	3 : Muy Alta	Fisico	5.00	5.00	5.00	5.00	5.00	5.00	5.00	1.00	1.00	1.00	1.00	1.00	1.00	1.00	1.00	40.00
					Financiero S/.	498,195.00	0.00	0.00	0.00	0.00	0.00	0.00	0.00	0.00	0.00	0.00	0.00	0.00	0.00	0.00	498,195.00
AOI00140700848	00001-DIRECCION, ADMINISTRACION, COORDINACION, SUPERVISION Y CONTROL	160201 : YURIMAGUAS	060 : INFORME	3 : Muy Alta	Fisico	0.00	0.00	0.00	0.00	1.00	0.00	0.00	0.00	0.00	0.00	0.00	0.00	0.00	0.00	0.00	1.00
					Financiero S/.	0.00	0.00	0.00	0.00	194,760.00	0.00	0.00	0.00	0.00	0.00	0.00	0.00	0.00	0.00	0.00	194,760.00

Unidad Ejecutora : 001407 - GOB. REG. DE LORETO- HOSPITAL SANTA GEMA DE YURIMAGUAS
Centro de Costo: 05.02 - UNIDAD DE RECURSOS HUMANOS

OEI.02 Mejorar el acceso a los servicios de salud para la población.

AEI.02.01 PROGRAMAS DE SALUD OPORTUNOS PARA LA POBLACIÓN.

COD.	Actividad Operativa / Inversiones	Ubigeo	U.M.	Prioridad	Meta	PROGRAMACION												Total Anual		
						1	2	3	4	5	6	7	8	9	10	11	12			
AOI00140700227	OBLIGACIONES PREVISIONALES	160201 : YURIMAGUAS	137 : PLANILLA	1 : Muy Alta	Fisico	1.00	1.00	1.00	1.00	1.00	1.00	1.00	1.00	1.00	1.00	1.00	1.00	1.00	1.00	12.00
					Financiero S/.	841,842.00	0.00	0.00	0.00	0.00	0.00	0.00	0.00	0.00	0.00	0.00	0.00	0.00	0.00	0.00

OEI.07 Modernizar la gestión pública regional.

AEI.07.02 FORTALECIMIENTO DE CAPACIDADES; OPORTUNO; A LOS SERVIDORES PÚBLICOS DEL GOBIERNO REGIONAL.

COD.	Actividad Operativa / Inversiones	Ubigeo	U.M.	Prioridad	Meta	PROGRAMACION												Total Anual			
						1	2	3	4	5	6	7	8	9	10	11	12				
AOI00140700196	GESTION DE RECURSOS HUMANOS	160201 : YURIMAGUAS	060 : INFORME	1 : Muy Alta	Fisico	1.00	1.00	1.00	1.00	1.00	1.00	1.00	1.00	1.00	1.00	1.00	1.00	1.00	1.00	1.00	12.00
					Financiero S/.	4,829,092.00	0.00	0.00	0.00	0.00	0.00	0.00	0.00	0.00	0.00	0.00	0.00	0.00	0.00	0.00	0.00
AOI00140700846	SERVICIOS DE APOYO AL DIAGNOSTICO Y TRATAMIENTO - PAGO DE PLANILLAS	160201 : YURIMAGUAS	137 : PLANILLA	3 : Muy Alta	Fisico	1.00	1.00	1.00	1.00	1.00	1.00	1.00	1.00	1.00	1.00	1.00	1.00	1.00	1.00	1.00	0.00
					Financiero S/.	5,611,503.00	0.00	0.00	0.00	0.00	0.00	0.00	0.00	0.00	0.00	0.00	0.00	0.00	0.00	0.00	0.00

Unidad Ejecutora : 001407 - GOB. REG. DE LORETO- HOSPITAL SANTA GEMA DE YURIMAGUAS

Centro de Costo: 05.06 - UNIDAD DE SERVICIOS GENERALES Y MANTENIMIENTO

OEI.02 Mejorar el acceso a los servicios de salud para la población.

AEI.02.01 PROGRAMAS DE SALUD OPORTUNOS PARA LA POBLACIÓN.

COD.	Actividad Operativa / Inversiones	Ubigeo	U.M.	Prioridad	Meta	PROGRAMACION												Total Anual				
						1	2	3	4	5	6	7	8	9	10	11	12					
AOI00140700219	MANTENIMIENTO Y REPARACION DE EQUIPO	160201 : YURIMAGUAS	060 : INFORME	1 : Muy Alta	Fisico	1.00	1.00	1.00	1.00	1.00	1.00	1.00	1.00	1.00	1.00	1.00	1.00	1.00	1.00	1.00	12.00	
					Financiero S/.	1,062,004.00	0.00	0.00	0.00	0.00	0.00	0.00	0.00	0.00	0.00	0.00	0.00	0.00	0.00	0.00	0.00	0.00
AOI00140700590	PREVENCION, CONTROL, DIAGNOSTICO Y TRATAMIENTO DE CORONAVIRUS	160201 : YURIMAGUAS	001 : ACCION	3 : Muy Alta	Fisico	0.00	0.00	0.00	1.00	0.00	0.00	0.00	0.00	0.00	0.00	0.00	1.00	0.00	0.00	0.00	0.00	2.00
					Financiero S/.	0.00	0.00	0.00	0.00	0.00	0.00	0.00	0.00	0.00	0.00	0.00	0.00	0.00	0.00	0.00	0.00	0.00
AOI00140700592	MANTENIMIENTO PARA EQUIPAMIENTO E INFRAESTRUCTURA HOSPITALARIA	160201 : YURIMAGUAS	060 : INFORME	3 : Muy Alta	Fisico	1.00	1.00	1.00	1.00	1.00	1.00	1.00	1.00	1.00	1.00	1.00	1.00	1.00	1.00	1.00	1.00	12.00
					Financiero S/.	221,205.00	0.00	0.00	771,194.00	0.00	0.00	0.00	0.00	0.00	0.00	0.00	0.00	0.00	0.00	0.00	0.00	0.00

Unidad Ejecutora : 001407 - GOB. REG. DE LORETO- HOSPITAL SANTA GEMA DE YURIMAGUAS

Centro de Costo: 05.10 - UNIDAD DE SEGUROS

OEI.02 Mejorar el acceso a los servicios de salud para la población.

AEI.02.01 PROGRAMAS DE SALUD OPORTUNOS PARA LA POBLACIÓN.

COD.	Actividad Operativa / Inversiones	Ubigeo	U.M.	Prioridad	Meta	PROGRAMACION												Total Anual		
						1	2	3	4	5	6	7	8	9	10	11	12			
AOI00140700875	00001-000298: BRINDAR ASISTENCIA MEDICA	160201 : YURIMAGUAS	006 : ATENCIÓN	3 : Muy Alta	Fisico	5.00	5.00	5.00	5.00	5.00	14.00	14.00	15.00	14.00	15.00	14.00	14.00	14.00	14.00	125.00
					Financiero S/.	301,774.16	301,774.16	301,774.16	301,774.16	301,774.16	301,774.16	301,774.16	301,774.16	301,774.16	301,774.16	301,774.16	301,774.16	301,774.16	301,774.16	301,774.24

Unidad Ejecutora : 001407 - GOB. REG. DE LORETO- HOSPITAL SANTA GEMA DE YURIMAGUAS

Centro de Costo: 07.01 - UNIDAD DE GESTIÓN DE LA CALIDAD

OEI.02 Mejorar el acceso a los servicios de salud para la población.

AEI.02.01 PROGRAMAS DE SALUD OPORTUNOS PARA LA POBLACIÓN.

COD.	Actividad Operativa / Inversiones	Ubigeo	U.M.	Prioridad	Meta	PROGRAMACION												Total Anual
						1	2	3	4	5	6	7	8	9	10	11	12	
AOI00140700220	MEJORAMIENTO DE LA OFERTA DE LOS SERVICIOS DE SALUD	160201 : YURIMAGUAS	060 : INFORME	1 : Muy Alta	Fisico	9.00	9.00	17.00	5.00	5.00	19.00	4.00	5.00	16.00	3.00	3.00	18.00	113.00
					Financiero S/.	30,693.00	30,693.00	30,693.00	30,693.00	30,693.00	30,693.00	30,693.00	30,693.00	30,693.00	30,693.00	30,693.00	30,693.00	30,693.00

Unidad Ejecutora : 001407 - GOB. REG. DE LORETO- HOSPITAL SANTA GEMA DE YURIMAGUAS

Centro de Costo: 08.01 - UNIDAD DE EPIDEMIOLOGÍA Y SALUD AMBIENTAL

OEI.07 Modernizar la gestión pública regional.

AEI.07.02 FORTALECIMIENTO DE CAPACIDADES; OPORTUNO; A LOS SERVIDORES PÚBLICOS DEL GOBIERNO REGIONAL.

COD.	Actividad Operativa / Inversiones	Ubigeo	U.M.	Prioridad	Meta	PROGRAMACION												Total Anual			
						1	2	3	4	5	6	7	8	9	10	11	12				
AOI00140700031	VIGILANCIA Y CONTROL EPIDEMIOLOGICO	160201 : YURIMAGUAS	060 : INFORME	1 : Muy Alta	Fisico	1.00	1.00	1.00	1.00	1.00	1.00	1.00	1.00	1.00	1.00	1.00	1.00	1.00	1.00	1.00	12.00
					Financiero S/.	12,915.00	0.00	0.00	0.00	0.00	0.00	0.00	0.00	0.00	0.00	0.00	0.00	0.00	0.00	0.00	0.00
AOI00140700588	ATENCIÓN	160201 : YURIMAGUAS	001 : ACCION	3 : Muy Alta	Fisico	1.00	0.00	0.00	0.00	0.00	0.00	0.00	0.00	0.00	0.00	0.00	0.00	0.00	0.00	0.00	1.00
					Financiero S/.	0.00	0.00	0.00	3,043,284.00	0.00	0.00	0.00	0.00	0.00	0.00	0.00	0.00	0.00	0.00	0.00	0.00

Unidad Ejecutora : 001407 - GOB. REG. DE LORETO- HOSPITAL SANTA GEMA DE YURIMAGUAS

Centro de Costo: 09.01 - SERVICIO DE CONSULTA EXTERNA

OEI.02 Mejorar el acceso a los servicios de salud para la población.

AEI.02.01 PROGRAMAS DE SALUD OPORTUNOS PARA LA POBLACIÓN.

COD.	Actividad Operativa / Inversiones	Ubigeo	U.M.	Prioridad	Meta	PROGRAMACION												Total Anual	
						1	2	3	4	5	6	7	8	9	10	11	12		
AOI00140700033	ATENCION EN CONSULTAS EXTERNAS	160201 : YURIMAGUAS	006 : ATENCION	1 : Muy Alta	Fisico Financiero S/.	1,375.00 3,997,882.00	1,375.00 0.00	1,375.00 0.00	1,375.00 0.00	1,375.00 0.00	1,375.00 0.00	1,375.00 0.00	1,375.00 0.00	1,375.00 0.00	1,375.00 0.00	1,375.00 0.00	1,375.00 0.00	16,500.00 3,997,882.00	
Unidad Ejecutora : 001407 - GOB. REG. DE LORETO- HOSPITAL SANTA GEMA DE YURIMAGUAS																			
Centro de Costo: 11.01 - SERVICIO DE CIRUGÍA																			
OEI.02 Mejorar el acceso a los servicios de salud para la población.																			
AEI.02.01 PROGRAMAS DE SALUD OPORTUNOS PARA LA POBLACIÓN.																			
AOI00140700036	INTERVENCIONES QUIRURGICAS	160201 : YURIMAGUAS	082 : OPERACION	1 : Muy Alta	Fisico Financiero S/.	137.00 4,277.00	137.00 0.00	137.00 0.00	137.00 0.00	137.00 0.00	137.00 0.00	138.00 0.00	138.00 0.00	138.00 0.00	138.00 0.00	138.00 0.00	138.00 0.00	1,650.00 4,277.00	
Unidad Ejecutora : 001407 - GOB. REG. DE LORETO- HOSPITAL SANTA GEMA DE YURIMAGUAS																			
Centro de Costo: 15.01 - SERVICIO DE ENFERMERÍA																			
OEI.02 Mejorar el acceso a los servicios de salud para la población.																			
AEI.02.01 PROGRAMAS DE SALUD OPORTUNOS PARA LA POBLACIÓN.																			
AOI00140700218	ATENCION EN HOSPITALIZACION	160201 : YURIMAGUAS	087 : PERSONA ATENDIDA	1 : Muy Alta	Fisico Financiero S/.	583.00 11,242.00	583.00 0.00	583.00 0.00	583.00 0.00	583.00 0.00	583.00 0.00	583.00 0.00	583.00 0.00	583.00 0.00	583.00 0.00	585.00 0.00	585.00 0.00	7,000.00 11,242.00	
Unidad Ejecutora : 001407 - GOB. REG. DE LORETO- HOSPITAL SANTA GEMA DE YURIMAGUAS																			
Centro de Costo: 20.02 - ESTRATEGIA SANITARIA ARTICULADO NUTRICIONAL INMUNIZACIONES																			
OEI.02 Mejorar el acceso a los servicios de salud para la población.																			
AEI.02.02 PROGRAMA DE DESARROLLO INFANTIL TEMPRANO PARA NIÑAS Y NIÑOS MENORES DE 36 MESES.																			
AOI00140700121	3331502 - SOB/ASMA	160201 : YURIMAGUAS	016 : CASO TRATADO	1 : Muy Alta	Fisico Financiero S/.	0.00 0.00	0.00 0.00	0.00 0.00	0.00 0.00	0.00 0.00	0.00 0.00	0.00 0.00	0.00 0.00	0.00 0.00	0.00 0.00	0.00 0.00	0.00 0.00	0.00 0.00	
AOI00140700123	3341401 - PARASITOSIS INTESTINAL	160201 : YURIMAGUAS	016 : CASO TRATADO	1 : Muy Alta	Fisico Financiero S/.	0.00 0.00	0.00 0.00	0.00 0.00	0.00 0.00	0.00 0.00	0.00 0.00	0.00 0.00	0.00 0.00	0.00 0.00	0.00 0.00	0.00 0.00	0.00 0.00	0.00 0.00	
Unidad Ejecutora : 001407 - GOB. REG. DE LORETO- HOSPITAL SANTA GEMA DE YURIMAGUAS																			
Centro de Costo: 20.03 - ESTRATEGIA SANITARIA MATERNO SALUD SEXUAL Y REPRODUCTIVA																			
OEI.02 Mejorar el acceso a los servicios de salud para la población.																			
AEI.02.03 PROGRAMA DE PREVENCIÓN Y ATENCIÓN DEL EMBARAZO Y MATERNIDAD ADOLESCENTE; ARTICULADO; PARA LA POBLACIÓN.																			
AOI00140700131	3317201 - ATENCION A LA GESTANTE	160201 : YURIMAGUAS	058 : GESTANTE CONTROLADA	1 : Muy Alta	Fisico Financiero S/.	14.00 5,537.00	14.00 0.00	14.00 0.00	14.00 0.00	14.00 0.00	14.00 0.00	14.00 0.00	14.00 0.00	14.00 0.00	14.00 0.00	14.00 0.00	14.00 0.00	168.00 5,537.00	
AOI00140700133	3329404 - AMENAZA DE PARTO PREMATURO	160201 : YURIMAGUAS	016 : CASO TRATADO	1 : Muy Alta	Fisico Financiero S/.	8.00 8,279.78	8.00 4,940.62	8.00 4,940.62	8.00 4,940.62	8.00 4,940.62	8.00 4,940.62	8.00 4,940.62	8.00 4,940.62	8.00 4,940.62	8.00 4,940.62	8.00 4,940.62	8.00 4,940.62	8.00 4,940.62	96.00 62,626.60
AOI00140700134	3329501 - ATENCION DEL PARTO NORMAL	160201 : YURIMAGUAS	208 : PARTO NORMAL	1 : Muy Alta	Fisico Financiero S/.	112.00 7,577.00	112.00 0.00	112.00 0.00	112.00 0.00	112.00 0.00	112.00 0.00	112.00 0.00	112.00 0.00	112.00 0.00	112.00 0.00	112.00 0.00	112.00 0.00	112.00 0.00	1,344.00 7,577.00
AOI00140700135	3329601 - TRABAJO DE PARTO DISFUNCIONAL.	160201 : YURIMAGUAS	209 : PARTO COMPLICADO	1 : Muy Alta	Fisico Financiero S/.	8.00 2,524.00	8.00 0.00	8.00 0.00	8.00 0.00	8.00 0.00	8.00 0.00	8.00 0.00	8.00 0.00	8.00 0.00	8.00 0.00	8.00 0.00	8.00 0.00	8.00 0.00	96.00 2,524.00
AOI00140700136	3329701 - CESAREA	160201 : YURIMAGUAS	210 : CESAREA	1 : Muy Alta	Fisico Financiero S/.	48.00 48,968.00	48.00 0.00	48.00 0.00	48.00 0.00	48.00 0.00	48.00 0.00	48.00 0.00	48.00 0.00	48.00 0.00	48.00 0.00	48.00 0.00	48.00 0.00	48.00 0.00	576.00 48,968.00
AOI00140700141	3330501 - ATENCION INMEDIATA DEL RECIEN NACIDO	160201 : YURIMAGUAS	239 : RECIEN NACIDO ATENDIDO	1 : Muy Alta	Fisico Financiero S/.	160.00 17,810.00	160.00 0.00	160.00 0.00	160.00 0.00	160.00 0.00	160.00 0.00	160.00 0.00	160.00 0.00	160.00 0.00	160.00 0.00	160.00 0.00	160.00 0.00	160.00 0.00	1,920.00 17,810.00
AOI00140700475	3330002 - SHOCK SEPTICO OBSTETRICO	160201 : YURIMAGUAS	016 : CASO TRATADO	2 : Muy Alta	Fisico Financiero S/.	0.00 16,426.00	0.00 0.00	0.00 0.00	0.00 0.00	0.00 0.00	0.00 0.00	1.00 0.00	0.00 0.00	0.00 0.00	0.00 0.00	0.00 0.00	0.00 0.00	1.00 0.00	2.00 16,426.00
AOI00140700490	3329103 - AQV FEMENINO	160201 : YURIMAGUAS	206 : PAREJA PROTEGIDA	2 : Muy Alta	Fisico Financiero S/.	25.00 667.00	25.00 0.00	25.00 0.00	25.00 0.00	25.00 0.00	25.00 0.00	25.00 0.00	25.00 0.00	25.00 0.00	25.00 0.00	25.00 0.00	25.00 0.00	25.00 0.00	300.00 667.00
AOI00140700642	4427702 - MONITOREO DEL PROGRAMA SALUD MATERNO NEONATAL	160201 : YURIMAGUAS	080 : NORMA	3 : Muy Alta	Fisico Financiero S/.	0.00 5,456.00	0.00 0.00	0.00 0.00	0.00 0.00	0.00 0.00	1.00 0.00	0.00 0.00	0.00 0.00	0.00 0.00	0.00 0.00	0.00 0.00	0.00 0.00	1.00 0.00	2.00 5,456.00
AOI00140700648	4427703 - EVALUACION DEL PROGRAMA SALUD MATERNO NAONATAL	160201 : YURIMAGUAS	060 : INFORME	3 : Muy Alta	Fisico Financiero S/.	0.00 5,456.00	0.00 0.00	0.00 0.00	0.00 0.00	0.00 0.00	0.00 0.00	0.00 0.00	0.00 0.00	0.00 0.00	0.00 0.00	1.00 0.00	0.00 0.00	1.00 0.00	1.00 5,456.00

Unidad Ejecutora : 001407 - GOB. REG. DE LORETO- HOSPITAL SANTA GEMA DE YURIMAGUAS
 Centro de Costo: 20.04 - ESTRATEGIA SANITARIA TUBERCULOSIS TBC

OEI.02 Mejorar el acceso a los servicios de salud para la población.

AEI.02.01 PROGRAMAS DE SALUD OPORTUNOS PARA LA POBLACIÓN.

COD.	Actividad Operativa / Inversiones	Ubigeo	U.M.	Prioridad	Meta	PROGRAMACION												Total Anual	
						1	2	3	4	5	6	7	8	9	10	11	12		
AOI00140700143	4396201 - IDENTIFICACION Y EXAMEN DE SINTOMATICOS RESPIRATORIOS EN LAS ATENCIONES A PERSONAS > 15 AÑOS Y POBLACION VULNERABLE	160201 : YURIMAGUAS	087 : PERSONA ATENDIDA	1 : Muy Alta	Fisico	70.00	70.00	70.00	70.00	70.00	70.00	70.00	70.00	70.00	70.00	70.00	70.00	70.00	840.00
					Financiero S/.	54,894.00	0.00	0.00	0.00	0.00	0.00	0.00	0.00	0.00	0.00	0.00	0.00	0.00	54,894.00
AOI00140700145	4396401 - DIAGNOSTICO DE TUBERCULOSIS PULMONAR	160201 : YURIMAGUAS	393 : PERSONA DIAGNOSTICADA	1 : Muy Alta	Fisico	5.00	3.00	3.00	3.00	5.00	3.00	3.00	3.00	3.00	3.00	3.00	3.00	3.00	40.00
					Financiero S/.	82,990.00	0.00	0.00	0.00	0.00	0.00	0.00	0.00	0.00	0.00	0.00	0.00	0.00	82,990.00
AOI00140700146	4397301 - DESPISTAJE Y DIAGNOSTICO DE TB Y VIH/SIDA	160201 : YURIMAGUAS	087 : PERSONA ATENDIDA	1 : Muy Alta	Fisico	1.00	1.00	0.00	2.00	1.00	0.00	1.00	0.00	0.00	1.00	0.00	0.00	0.00	7.00
					Financiero S/.	2,996.60	0.00	0.00	0.00	0.00	0.00	0.00	0.00	0.00	0.00	0.00	0.00	0.00	2,996.60
AOI00140700148	4395701 - SERVICIOS DE ATENCION DE TUBERCULOSIS CON MEDIDAS DE CONTROL DE INFECCIONES Y BIOSEGURIDAD EN EL PERSONAL DE SALUD	160201 : YURIMAGUAS	395 : TRABAJADOR PROTEGIDO	1 : Muy Alta	Fisico	14.00	14.00	14.00	14.00	14.00	14.00	14.00	14.00	14.00	14.00	14.00	14.00	14.00	168.00
					Financiero S/.	4,914.00	0.00	0.00	0.00	0.00	0.00	0.00	0.00	0.00	0.00	0.00	0.00	0.00	4,914.00
AOI00140700761	4396301 - ATENCION DE CONTACTOS	160201 : YURIMAGUAS	087 : PERSONA ATENDIDA	3 : Muy Alta	Fisico	15.00	15.00	15.00	15.00	15.00	15.00	15.00	15.00	15.00	15.00	15.00	15.00	15.00	180.00
					Financiero S/.	203,727.00	0.00	0.00	0.00	0.00	0.00	0.00	0.00	0.00	0.00	0.00	0.00	0.00	203,727.00
AOI00140700849	4396402 - DIAGNOSTICO DE TUBERCULOSIS EXTRA PULMONAR	160201 : YURIMAGUAS	087 : PERSONA ATENDIDA	3 : Muy Alta	Fisico	0.00	2.00	1.00	1.00	1.00	1.00	1.00	1.00	1.00	1.00	1.00	1.00	1.00	12.00
					Financiero S/.	74,632.00	0.00	0.00	0.00	0.00	0.00	0.00	0.00	0.00	0.00	0.00	0.00	0.00	74,632.00
AOI00140700850	4397302 - DESPISTAJE Y DIAGNOSTICO PARA PACIENTES CON TB Y DIABETES MELLITUS	160201 : YURIMAGUAS	087 : PERSONA ATENDIDA	3 : Muy Alta	Fisico	0.00	0.00	0.00	0.00	0.00	1.00	0.00	0.00	0.00	0.00	0.00	0.00	0.00	1.00
					Financiero S/.	2,996.60	0.00	0.00	0.00	0.00	0.00	0.00	0.00	0.00	0.00	0.00	0.00	0.00	2,996.60
AOI00140700851	4397303 - DESPISTAJE Y DIAGNOSTICO PARA PACIENTES CON TB E INSUFICIENCIA RENAL	160201 : YURIMAGUAS	087 : PERSONA ATENDIDA	3 : Muy Alta	Fisico	0.00	0.00	0.00	0.00	0.00	0.00	1.00	0.00	0.00	0.00	0.00	0.00	0.00	1.00
					Financiero S/.	2,996.60	0.00	0.00	0.00	0.00	0.00	0.00	0.00	0.00	0.00	0.00	0.00	0.00	2,996.60
AOI00140700852	4397304 - DESPISTAJE Y DIAGNOSTICO DE TB Y ASMA	160201 : YURIMAGUAS	087 : PERSONA ATENDIDA	3 : Muy Alta	Fisico	0.00	0.00	0.00	0.00	0.00	0.00	0.00	1.00	0.00	0.00	0.00	0.00	0.00	1.00
					Financiero S/.	2,996.60	0.00	0.00	0.00	0.00	0.00	0.00	0.00	0.00	0.00	0.00	0.00	0.00	2,996.60
AOI00140700853	4397305 - DESPISTAJE Y DIAGNOSTICO DE TB Y EPOC	160201 : YURIMAGUAS	087 : PERSONA ATENDIDA	3 : Muy Alta	Fisico	0.00	0.00	0.00	0.00	0.00	1.00	0.00	0.00	0.00	0.00	0.00	0.00	0.00	1.00
					Financiero S/.	2,996.60	0.00	0.00	0.00	0.00	0.00	0.00	0.00	0.00	0.00	0.00	0.00	0.00	2,996.60

Unidad Ejecutora : 001407 - GOB. REG. DE LORETO- HOSPITAL SANTA GEMA DE YURIMAGUAS
 Centro de Costo: 20.05 - ESTRATEGIA SANITARIA ITS/VIH SIDA

OEI.02 Mejorar el acceso a los servicios de salud para la población.

AEI.02.01 PROGRAMAS DE SALUD OPORTUNOS PARA LA POBLACIÓN.

COD.	Actividad Operativa / Inversiones	Ubigeo	U.M.	Prioridad	Meta	PROGRAMACION												Total Anual	
						1	2	3	4	5	6	7	8	9	10	11	12		
AOI00140700149	4395901 - ORIENTACIÓN/CONSEJERÍA EN VIH Y PREVENCIÓN DE ITS A POBLACIÓN ADULTA Y JOVEN	160201 : YURIMAGUAS	259 : PERSONA INFORMADA	1 : Muy Alta	Fisico	40.00	40.00	40.00	40.00	40.00	40.00	40.00	40.00	40.00	40.00	40.00	40.00	40.00	480.00
					Financiero S/.	1,348.00	0.00	0.00	0.00	0.00	0.00	0.00	0.00	0.00	0.00	0.00	0.00	0.00	1,348.00
AOI00140700150	4396002 - POBLACIÓN ADOLESCENTE QUE RECIBE ATENCIÓN PREVENTIVA EN VIH/ITS	160201 : YURIMAGUAS	438 : PERSONA TAMIZADA	1 : Muy Alta	Fisico	8.00	10.00	8.00	8.00	10.00	8.00	8.00	8.00	8.00	8.00	8.00	8.00	8.00	100.00
					Financiero S/.	5,967.00	0.00	0.00	0.00	0.00	0.00	0.00	0.00	0.00	0.00	0.00	0.00	0.00	5,967.00
AOI00140700151	4396101 - POBLACIÓN HSH, TRANS, TS Y DE LA DIVERSIDAD SEXUAL QUE RECIBE ATENCIÓN PREVENTIVA EN VIH/ITS	160201 : YURIMAGUAS	438 : PERSONA TAMIZADA	1 : Muy Alta	Fisico	5.00	6.00	7.00	5.00	5.00	5.00	6.00	8.00	5.00	5.00	8.00	5.00	5.00	70.00
					Financiero S/.	7,849.00	0.00	0.00	0.00	0.00	0.00	0.00	0.00	0.00	0.00	0.00	0.00	0.00	7,849.00
AOI00140700152	4396801 - PERSONAS CON DIAGNOSTICO DE INFECCIÓN DE TRANSMISIÓN SEXUAL (ITS) QUE RECIBE TRATAMIENTO	160201 : YURIMAGUAS	016 : CASO TRATADO	1 : Muy Alta	Fisico	8.00	8.00	10.00	8.00	8.00	8.00	10.00	8.00	8.00	8.00	8.00	8.00	8.00	100.00
					Financiero S/.	3,300.00	0.00	0.00	0.00	0.00	0.00	0.00	0.00	0.00	0.00	0.00	0.00	0.00	3,300.00
AOI00140700155	4397101 - GESTANTES CON DIAGNOSTICO DE SÍFILIS Y SUS PAREJAS QUE RECIBEN ATENCIÓN INTEGRAL	160201 : YURIMAGUAS	207 : GESTANTE ATENDIDA	1 : Muy Alta	Fisico	2.00	2.00	2.00	2.00	2.00	2.00	2.00	2.00	2.00	3.00	2.00	2.00	2.00	25.00
					Financiero S/.	5,364.00	0.00	0.00	0.00	0.00	0.00	0.00	0.00	0.00	0.00	0.00	0.00	0.00	5,364.00
AOI00140700290	4396902 - ADULTOS Y JÓVENES CON DIAGNÓSTICO DE VIH QUE RECIBEN ATENCIÓN INTEGRAL	160201 : YURIMAGUAS	087 : PERSONA ATENDIDA	2 : Muy Alta	Fisico	75.00	75.00	75.00	75.00	75.00	75.00	75.00	75.00	75.00	75.00	75.00	75.00	75.00	900.00
					Financiero S/.	5,600.00	0.00	0.00	0.00	0.00	0.00	0.00	0.00	0.00	0.00	0.00	0.00	0.00	5,600.00
AOI00140700593	BRINDAR ATENCIÓN A PERSONAS CON DIAGNOSTICO CON HEPATITIS B	160201 : YURIMAGUAS	087 : PERSONA ATENDIDA	3 : Muy Alta	Fisico	2.00	1.00	2.00	2.00	2.00	2.00	2.00	2.00	1.00	1.00	1.00	1.00	1.00	20.00
					Financiero S/.	6,500.00	0.00	0.00	0.00	0.00	0.00	0.00	0.00	0.00	0.00	0.00	0.00	0.00	6,500.00
AOI00140700723	0067306 - POBLACIÓN DE RIESGO QUE RECIBE TAMIZAJE PARA HEPATITIS C	160201 : YURIMAGUAS	438 : PERSONA TAMIZADA	3 : Muy Alta	Fisico	0.00	0.00	1.00	0.00	0.00	1.00	0.00	0.00	1.00	1.00	0.00	2.00	0.00	6.00
					Financiero S/.	0.00	0.00	0.00	0.00	0.00	0.00	0.00	0.00	0.00	0.00	0.00	0.00	0.00	0.00
AOI00140700837	4397001 - GESTANTES CON DIAGNOSTICO DE VIH QUE RECIBEN ATENCION INTEGRAL	160201 : YURIMAGUAS	207 : GESTANTE ATENDIDA	3 : Muy Alta	Fisico	5.00	1.00	5.00	1.00	2.00	2.00	2.00	1.00	1.00	2.00	2.00	1.00	1.00	25.00
					Financiero S/.	4,800.00	0.00	0.00	0.00	0.00	0.00	0.00	0.00	0.00	0.00	0.00	0.00	0.00	4,800.00

Unidad Ejecutora : 001407 - GOB. REG. DE LORETO- HOSPITAL SANTA GEMA DE YURIMAGUAS
 Centro de Costo: 20.06 - ESTRATEGIA SANITARIA ENFERMEDADES METAXENICAS Y ZOONOTICAS

OEI.02 Mejorar el acceso a los servicios de salud para la población.

AEI.02.01 PROGRAMAS DE SALUD OPORTUNOS PARA LA POBLACIÓN.

COD.	Actividad Operativa / Inversiones	Ubigeo	U.M.	Prioridad	Meta	PROGRAMACION												Total Anual	
						1	2	3	4	5	6	7	8	9	10	11	12		
AOI00140700157	4398401 - PERSONA EXPUESTA A RABIA RECIBE ATENCION INTEGRAL	160201 : YURIMAGUAS	394 : PERSONA TRATADA	1 : Muy Alta	Fisico	2.00	2.00	2.00	2.00	2.00	2.00	2.00	2.00	2.00	2.00	2.00	2.00	2.00	24.00
					Financiero S/.	2,219.58	0.00	0.00	0.00	0.00	0.00	0.00	0.00	0.00	0.00	0.00	0.00	0.00	2,219.58

COD.	Actividad Operativa / Inversiones	Ubigeo	U.M.	Prioridad	Meta	PROGRAMACION												Total Anual
						1	2	3	4	5	6	7	8	9	10	11	12	
AOI00140700137	3329801 - ATENCION DEL PUERPERIO	160201 : YURIMAGUAS	211 : ATENCION PUERPERAL	1 : Muy Alta	Fisico Financiero S/.	178.00 0.00	178.00 0.00	178.00 0.00	178.00 0.00	178.00 0.00	179.00 0.00	179.00 0.00	179.00 0.00	179.00 0.00	179.00 0.00	179.00 0.00	179.00 0.00	890.00 0.00
AOI00140700239	5001101 - TAMIZAJE Y DETECCIÓN DE CATARATA MEDIANTE EXAMEN DE AGUDEZA VISUAL EN PRIMER Y SEGUNDO NIVEL DE ATENCIÓN	160201 : YURIMAGUAS	438 : PERSONA TAMIZADA	1 : Muy Alta	Fisico Financiero S/.	90.00 1,088,488.00	90.00 0.00	90.00 0.00	90.00 0.00	90.00 0.00	90.00 0.00	90.00 0.00	90.00 0.00	90.00 0.00	90.00 0.00	90.00 0.00	90.00 0.00	1,080.00 1,088,488.00
AOI00140700358	5001604 - PACIENTE HIPERTENSO DE NO ALTO RIESGO CONTROLADO	160201 : YURIMAGUAS	460 : FICHA TECNICA	2 : Muy Alta	Fisico Financiero S/.	168.00 352.00	168.00 0.00	168.00 0.00	168.00 0.00	168.00 0.00	168.00 0.00	168.00 0.00	168.00 0.00	168.00 0.00	168.00 0.00	168.00 0.00	168.00 0.00	2,016.00 352.00
AOI00140700362	5001703 - PACIENTE DIABÉTICO NO COMPLICADO CONTROLADO	160201 : YURIMAGUAS	087 : PERSONA ATENDIDA	2 : Muy Alta	Fisico Financiero S/.	276.00 1,300.00	276.00 1,300.00	276.00 1,300.00	276.00 1,300.00	276.00 1,300.00	276.00 1,300.00	276.00 1,300.00	276.00 1,300.00	276.00 1,300.00	276.00 1,300.00	276.00 1,300.00	276.00 1,510.00	3,312.00 15,810.00
AOI00140700369	5000816 - TRATAMIENTO PERIODONTAL	160201 : YURIMAGUAS	016 : CASO TRATADO	2 : Muy Alta	Fisico Financiero S/.	5.00 0.00	5.00 0.00	6.00 0.00	6.00 0.00	6.00 0.00	6.00 0.00	6.00 0.00	6.00 0.00	6.00 0.00	6.00 0.00	6.00 0.00	6.00 0.00	70.00 0.00
AOI00140700599	5001501 - PERSONAS DE 12 Y 17 AÑOS CON VALORACIÓN CLÍNICA DE FACTORES DE RIESGO.	160201 : YURIMAGUAS	438 : PERSONA TAMIZADA	3 : Muy Alta	Fisico Financiero S/.	24.00 357.00	24.00 0.00	24.00 0.00	24.00 0.00	24.00 0.00	24.00 0.00	24.00 0.00	24.00 0.00	24.00 0.00	24.00 0.00	24.00 0.00	24.00 0.00	0.00 357.00
AOI00140700600	5001502 - PERSONAS DE 18 A 29 AÑOS CON VALORACIÓN CLÍNICA DE FACTORES DE RIESGO	160201 : YURIMAGUAS	438 : PERSONA TAMIZADA	3 : Muy Alta	Fisico Financiero S/.	13.00 357.00	13.00 0.00	13.00 0.00	13.00 0.00	13.00 0.00	13.00 0.00	13.00 0.00	13.00 0.00	13.00 0.00	13.00 0.00	13.00 0.00	13.00 0.00	0.00 357.00
AOI00140700601	5001503 - PERSONAS DE 30 A 39 AÑOS CON VALORACIÓN CLÍNICA DE FACTORES DE RIESGO.	160201 : YURIMAGUAS	438 : PERSONA TAMIZADA	3 : Muy Alta	Fisico Financiero S/.	22.00 357.00	22.00 0.00	22.00 0.00	22.00 0.00	22.00 0.00	22.00 0.00	22.00 0.00	22.00 0.00	22.00 0.00	22.00 0.00	22.00 0.00	22.00 0.00	0.00 357.00
AOI00140700614	5001601 - MANEJO DE EMERGENCIA O URGENCIA HIPERTENSIVA	160201 : YURIMAGUAS	087 : PERSONA ATENDIDA	3 : Muy Alta	Fisico Financiero S/.	28.00 352.00	28.00 0.00	28.00 0.00	28.00 0.00	28.00 0.00	28.00 0.00	28.00 0.00	28.00 0.00	28.00 0.00	28.00 0.00	28.00 0.00	28.00 0.00	336.00 352.00
AOI00140700615	5001602 - TRATAMIENTO Y CONTROL DE PERSONAS CON DISLIPIDEMIA	160201 : YURIMAGUAS	087 : PERSONA ATENDIDA	3 : Muy Alta	Fisico Financiero S/.	29.00 352.00	29.00 0.00	30.00 0.00	29.00 0.00	29.00 0.00	30.00 0.00	29.00 0.00	29.00 0.00	30.00 0.00	29.00 0.00	30.00 0.00	29.00 0.00	352.00 352.00
AOI00140700616	5001605 - PACIENTES CON ENFERMEDAD CARDIOMETABOLICA ORGANIZADOS QUE RECIBEN EDUCACIÓN PARA EL CONTROL DE LA ENFERMEDAD	160201 : YURIMAGUAS	088 : PERSONA CAPACITADA	3 : Muy Alta	Fisico Financiero S/.	7.00 352.00	7.00 0.00	7.00 0.00	6.00 0.00	7.00 0.00	6.00 0.00	7.00 0.00	6.00 0.00	7.00 0.00	6.00 0.00	7.00 0.00	7.00 0.00	80.00 352.00
AOI00140700635	5001504 - PERSONAS DE 5 A 11 AÑOS CON VALORACIÓN CLÍNICA DE FACTORES DE RIESGO	160201 : YURIMAGUAS	438 : PERSONA TAMIZADA	3 : Muy Alta	Fisico Financiero S/.	4.00 357.00	4.00 0.00	4.00 0.00	4.00 0.00	4.00 0.00	4.00 0.00	4.00 0.00	3.00 0.00	3.00 0.00	3.00 0.00	3.00 0.00	3.00 0.00	43.00 357.00
AOI00140700636	5001505 - PERSONAS MAYORES DE 60 AÑOS CON VALORACIÓN CLÍNICA DE FACTORES DE RIESGO Y TAMIZAJE LABORATORIAL	160201 : YURIMAGUAS	438 : PERSONA TAMIZADA	3 : Muy Alta	Fisico Financiero S/.	39.00 357.00	39.00 0.00	39.00 0.00	39.00 0.00	39.00 0.00	39.00 0.00	39.00 0.00	39.00 0.00	39.00 0.00	39.00 0.00	39.00 0.00	39.00 0.00	465.00 357.00
AOI00140700637	5001507 - PERSONAS DE 40 A 59 AÑOS CON VALORACIÓN CLÍNICA DE FACTORES DE RIESGO Y TAMIZAJE LABORATORIAL	160201 : YURIMAGUAS	438 : PERSONA TAMIZADA	3 : Muy Alta	Fisico Financiero S/.	24.00 357.00	24.00 0.00	24.00 0.00	24.00 0.00	24.00 0.00	24.00 0.00	24.00 0.00	24.00 0.00	24.00 0.00	24.00 0.00	24.00 0.00	21.00 0.00	285.00 357.00
AOI00140700638	5001607 - PACIENTES HIPERTENSOS CON ESTRATIFICACION DE RIESGO CARDIOVASCULAR	160201 : YURIMAGUAS	090 : PERSONA EVALUADA	3 : Muy Alta	Fisico Financiero S/.	28.00 352.00	28.00 0.00	29.00 0.00	28.00 0.00	28.00 0.00	28.00 0.00	28.00 0.00	29.00 0.00	28.00 0.00	28.00 0.00	28.00 0.00	28.00 0.00	338.00 352.00
AOI00140700641	5001606 - PERSONAS HIPERTENSAS CON TRATAMIENTO ESPECIALIZADO	160201 : YURIMAGUAS	394 : PERSONA TRATADA	3 : Muy Alta	Fisico Financiero S/.	22.00 352.00	22.00 0.00	22.00 0.00	22.00 0.00	22.00 0.00	22.00 0.00	22.00 0.00	22.00 0.00	22.00 0.00	22.00 0.00	21.00 0.00	21.00 0.00	263.00 352.00
AOI00140700651	5001102 - EVALUACIÓN Y DESPISTAJE DE CATARATA	160201 : YURIMAGUAS	459 : PROCESO CONVOCADO	3 : Muy Alta	Fisico Financiero S/.	62.00 151.00	62.00 0.00	62.00 0.00	62.00 0.00	62.00 0.00	62.00 0.00	62.00 0.00	62.00 0.00	62.00 0.00	62.00 0.00	62.00 0.00	62.00 0.00	744.00 151.00
AOI00140700696	5001103 - REFERENCIA PARA DIAGNÓSTICO Y TRATAMIENTO DE CEGUERA POR CATARATA EN EL PRIMER NIVEL DE ATENCIÓN	160201 : YURIMAGUAS	442 : PERSONA REFERIDA	3 : Muy Alta	Fisico Financiero S/.	15.00 151.00	15.00 0.00	15.00 0.00	15.00 0.00	15.00 0.00	15.00 0.00	15.00 0.00	15.00 0.00	15.00 0.00	15.00 0.00	15.00 0.00	15.00 0.00	180.00 151.00
AOI00140700702	5001105 - CONSEJERÍA PARA DETECCIÓN OPORTUNA Y CONTROL DE CATARATA.	160201 : YURIMAGUAS	259 : PERSONA INFORMADA	3 : Muy Alta	Fisico Financiero S/.	79.00 151.00	79.00 0.00	79.00 0.00	79.00 0.00	79.00 0.00	79.00 0.00	80.00 0.00	79.00 0.00	79.00 0.00	79.00 0.00	80.00 0.00	79.00 0.00	950.00 151.00
AOI00140700710	5001104 - DIAGNOSTICO DE CEGUERA POR CATARATA - CONSULTA POR OFTALMOLOGIA	160201 : YURIMAGUAS	393 : PERSONA DIAGNOSTICADA	3 : Muy Alta	Fisico Financiero S/.	8.00 151.00	8.00 0.00	8.00 0.00	8.00 0.00	8.00 0.00	9.00 0.00	8.00 0.00	8.00 0.00	8.00 0.00	9.00 0.00	8.00 0.00	8.00 0.00	98.00 151.00
AOI00140700715	5001106 - EXAMEN DE APOYO AL DIAGNÓSTICO EN LABORATORIO	160201 : YURIMAGUAS	438 : PERSONA TAMIZADA	3 : Muy Alta	Fisico Financiero S/.	8.00 151.00	8.00 0.00	8.00 0.00	9.00 0.00	8.00 0.00	8.00 0.00	8.00 0.00	8.00 0.00	9.00 0.00	8.00 0.00	8.00 0.00	8.00 0.00	98.00 151.00
AOI00140700719	5001107 - EXAMEN DE APOYO AL DIAGNÓSTICO EN CARDIOLOGÍA	160201 : YURIMAGUAS	438 : PERSONA TAMIZADA	3 : Muy Alta	Fisico Financiero S/.	8.00 151.00	8.00 0.00	8.00 0.00	9.00 0.00	8.00 0.00	8.00 0.00	8.00 0.00	8.00 0.00	9.00 0.00	8.00 0.00	8.00 0.00	8.00 0.00	98.00 151.00
AOI00140700726	5001108 - EXAMEN DE APOYO AL DIAGNÓSTICO EN IMÁGENES	160201 : YURIMAGUAS	438 : PERSONA TAMIZADA	3 : Muy Alta	Fisico Financiero S/.	8.00 155.00	8.00 0.00	8.00 0.00	8.00 0.00	9.00 0.00	8.00 0.00	8.00 0.00	8.00 0.00	8.00 0.00	9.00 0.00	8.00 0.00	8.00 0.00	98.00 155.00
AOI00140700732	5001701 - MANEJO BASICO DE CRISIS HIPOGLICEMICA O HIPERGLICEMICA EN PACIENTES DIABETICOS	160201 : YURIMAGUAS	394 : PERSONA TRATADA	3 : Muy Alta	Fisico Financiero S/.	15.00 1,300.00	15.00 1,300.00	15.00 1,300.00	15.00 1,300.00	15.00 1,300.00	15.00 1,300.00	16.00 1,300.00	16.00 1,300.00	16.00 1,300.00	16.00 1,300.00	16.00 1,300.00	16.00 1,510.00	185.00 15,810.00
AOI00140700769	5001204 - SEGUNDO CONTROL POST OPERATORIO DE CIRUGÍA DE CATARATA	160201 : YURIMAGUAS	440 : PERSONA CONTROLADA	3 : Muy Alta	Fisico Financiero S/.	8.00 500.00	9.00 0.00	8.00 0.00	9.00 0.00	8.00 0.00	8.00 0.00	9.00 0.00	8.00 0.00	8.00 0.00	9.00 0.00	8.00 0.00	8.00 0.00	100.00 500.00
AOI00140700770	5001210 - TRATAMIENTO Y CONTROL ESPECIALIZADO MEDIANTE OFERTA MÓVIL PARA PERSONAS CON CATARATA	160201 : YURIMAGUAS	440 : PERSONA CONTROLADA	3 : Muy Alta	Fisico Financiero S/.	8.00 500.00	8.00 0.00	8.00 0.00	9.00 0.00	8.00 0.00	8.00 0.00	9.00 0.00	8.00 0.00	8.00 0.00	9.00 0.00	8.00 0.00	9.00 0.00	100.00 500.00
AOI00140700771	5001205 - CONTROL POST OPERATORIO DE CIRUGÍA DE CATARATAS POR PERSONAL ESPECIALIZADO: TERCER Y CUARTO CONTROL	160201 : YURIMAGUAS	440 : PERSONA CONTROLADA	3 : Muy Alta	Fisico Financiero S/.	8.00 500.00	8.00 0.00	8.00 0.00	8.00 0.00	9.00 0.00	8.00 0.00	8.00 0.00	9.00 0.00	8.00 0.00	8.00 0.00	8.00 0.00	8.00 0.00	100.00 500.00
AOI00140700772	5001306 - TAMIZAJE DE AGUDEZA VISUAL EN NIÑOS (AS) DE 3 A 11 AÑOS	160201 : YURIMAGUAS	438 : PERSONA TAMIZADA	3 : Muy Alta	Fisico Financiero S/.	15.00 500.00	15.00 0.00	15.00 0.00	15.00 0.00	15.00 0.00	15.00 0.00	15.00 0.00	15.00 0.00	15.00 0.00	15.00 0.00	15.00 0.00	15.00 0.00	180.00 500.00

Anexo B-5 : POI Anual con Programacion Fisica y Financiera

AOI00140700693	0070619 - TRATAMIENTO AMBULATORIO DE PERSONAS CON PRIMER EPISODIO PSICÓTICO	160201 : YURIMAGUAS	394 : PERSONA TRATADA	3 : Muy Alta	Fisico	1.00	1.00	1.00	1.00	1.00	1.00	1.00	1.00	1.00	1.00	1.00	1.00	1.00	12.00
					Financiero S/.	0.00	0.00	0.00	254.00	254.00	254.00	204.00	410.00	410.00	410.00	204.00	50.00	2,450.00	
AOI00140700716	5005188 - TAMIZAJE PARA DETECTAR TRASTORNOS MENTALES (DEPRESIÓN, CONSUMO DE ALCOHOL Y CONDUCTA SUICIDA) EN GRUPOS DE RIESGO DE PERSONAS MAYORES DE 18 AÑOS	160201 : YURIMAGUAS	438 : PERSONA TAMIZADA	3 : Muy Alta	Fisico	65.00	65.00	65.00	65.00	65.00	65.00	65.00	65.00	65.00	65.00	65.00	65.00	65.00	780.00
					Financiero S/.	0.00	0.00	0.00	200.00	200.00	250.00	250.00	180.00	170.00	200.00	200.00	59.00	1,709.00	
AOI00140700721	0070606 - TAMIZAJE PARA DETECTAR VIOLENCIA FAMILIAR EN PERSONAS MAYORES DE 18 AÑOS	160201 : YURIMAGUAS	438 : PERSONA TAMIZADA	3 : Muy Alta	Fisico	25.00	25.00	25.00	25.00	25.00	25.00	25.00	25.00	25.00	25.00	25.00	25.00	25.00	300.00
					Financiero S/.	0.00	0.00	0.00	180.00	180.00	180.00	130.00	250.00	250.00	250.00	130.00	50.00	1,600.00	
AOI00140700722	0070607 - TAMIZAJE PARA DETECTAR DETERIORO COGNITIVO - DEMENCIA EN PERSONAS MAYORES DE 60 AÑOS Y MAS	160201 : YURIMAGUAS	438 : PERSONA TAMIZADA	3 : Muy Alta	Fisico	5.00	5.00	5.00	5.00	5.00	5.00	5.00	5.00	5.00	5.00	5.00	5.00	5.00	60.00
					Financiero S/.	0.00	0.00	0.00	180.00	180.00	180.00	130.00	250.00	250.00	250.00	130.00	50.00	1,600.00	
AOI00140700750	5005926 - TAMIZAJE PARA DETECTAR TRASTORNOS MENTALES Y DEL COMPORTAMIENTO DE NNOS, NIÑAS Y ADOLESCENTES DE 3 A 17 AÑOS.	160201 : YURIMAGUAS	438 : PERSONA TAMIZADA	3 : Muy Alta	Fisico	10.00	10.00	10.00	10.00	10.00	10.00	10.00	10.00	10.00	10.00	10.00	10.00	10.00	120.00
					Financiero S/.	0.00	0.00	0.00	250.00	250.00	250.00	250.00	250.00	250.00	250.00	200.00	59.00	2,009.00	
AOI00140700751	0070608 - TAMIZAJE ESPECIALIZADO PARA DETECTAR PROBLEMAS DEL NEURODESARROLLO EN NIÑAS Y NIÑOS DE 0 A 3 AÑOS	160201 : YURIMAGUAS	438 : PERSONA TAMIZADA	3 : Muy Alta	Fisico	2.00	2.00	2.00	2.00	2.00	2.00	2.00	2.00	2.00	2.00	2.00	2.00	2.00	24.00
					Financiero S/.	0.00	0.00	0.00	140.00	190.00	190.00	190.00	160.00	160.00	160.00	160.00	50.00	1,400.00	
AOI00140700752	0070609 - TAMIZAJE DETECTAR MALTRATO INFANTIL EN NIÑAS, NIÑOS Y ADOLESCENTES DE 0 A 17 AÑOS	160201 : YURIMAGUAS	438 : PERSONA TAMIZADA	3 : Muy Alta	Fisico	3.00	3.00	3.00	3.00	3.00	3.00	3.00	3.00	3.00	3.00	3.00	3.00	3.00	36.00
					Financiero S/.	0.00	0.00	0.00	180.00	180.00	180.00	180.00	180.00	150.00	250.00	150.00	50.00	1,500.00	
AOI00140700753	0070610 - TRATAMIENTO AMBULATORIO DE PERSONAS CON CONDUCTA SUICIDA.	160201 : YURIMAGUAS	394 : PERSONA TRATADA	3 : Muy Alta	Fisico	5.00	5.00	5.00	5.00	5.00	5.00	5.00	5.00	5.00	5.00	5.00	5.00	5.00	60.00
					Financiero S/.	0.00	0.00	0.00	150.00	160.00	80.00	110.00	150.00	100.00	100.00	50.00	1,000.00		
AOI00140700754	0070611 - TRATAMIENTO AMBULATORIO DE PERSONAS CON ANSIEDAD.	160201 : YURIMAGUAS	394 : PERSONA TRATADA	3 : Muy Alta	Fisico	15.00	15.00	15.00	15.00	15.00	15.00	15.00	15.00	15.00	15.00	15.00	15.00	15.00	180.00
					Financiero S/.	0.00	0.00	0.00	210.00	210.00	210.00	160.00	300.00	400.00	300.00	160.00	50.00	2,000.00	
AOI00140700755	5005192 - INTERVENCIONES BREVES MOTIVACIONALES PARA PERSONAS CON CONSUMO PERJUDICIAL DEL ALCOHOL Y TABACO.	160201 : YURIMAGUAS	394 : PERSONA TRATADA	3 : Muy Alta	Fisico	7.00	7.00	7.00	7.00	7.00	7.00	7.00	7.00	7.00	7.00	7.00	7.00	7.00	84.00
					Financiero S/.	0.00	0.00	0.00	300.00	300.00	270.00	280.00	350.00	350.00	350.00	282.00	100.00	2,582.00	
AOI00140700756	0070617 - INTERVENCIÓN PARA PERSONAS CON DEPENDENCIA DEL ALCOHOL Y TABACO	160201 : YURIMAGUAS	394 : PERSONA TRATADA	3 : Muy Alta	Fisico	7.00	7.00	7.00	7.00	7.00	7.00	7.00	7.00	7.00	7.00	7.00	7.00	7.00	84.00
					Financiero S/.	0.00	0.00	0.00	300.00	300.00	250.00	250.00	350.00	350.00	300.00	250.00	150.00	2,500.00	
AOI00140700801	5005190 - TRATAMIENTO AMBULATORIO DE PERSONAS CON DEPRESIÓN	160201 : YURIMAGUAS	394 : PERSONA TRATADA	3 : Muy Alta	Fisico	35.00	35.00	35.00	35.00	35.00	35.00	35.00	35.00	35.00	35.00	35.00	35.00	35.00	420.00
					Financiero S/.	0.00	0.00	0.00	210.00	210.00	210.00	200.00	300.00	300.00	300.00	220.00	50.00	2,000.00	
AOI00140700863	5005927 - TRATAMIENTO AMBULATORIO DE NIÑOS Y NIÑAS Y ADOLESCENTES DE 0 A 17 AÑOS POR TRASTORNOS MENTALES Y DEL COMPORTAMIENTO.	160201 : YURIMAGUAS	394 : PERSONA TRATADA	3 : Muy Alta	Fisico	7.00	7.00	7.00	7.00	7.00	7.00	7.00	7.00	7.00	7.00	7.00	7.00	7.00	84.00
					Financiero S/.	0.00	0.00	0.00	600.00	600.00	600.00	600.00	600.00	600.00	550.00	500.00	50.00	4,700.00	
AOI00140700870	5005191 - TRATAMIENTO CON INTERNAMIENTO DE PERSONAS CON TRASTORNOS AFECTIVOS, ANSIEDAD Y DE CONDUCTA SUICIDA	160201 : YURIMAGUAS	394 : PERSONA TRATADA	3 : Muy Alta	Fisico	5.00	5.00	5.00	5.00	5.00	5.00	5.00	5.00	5.00	5.00	5.00	5.00	5.00	60.00
					Financiero S/.	0.00	0.00	0.00	550.00	550.00	550.00	700.00	700.00	600.00	650.00	550.00	50.00	4,900.00	
AOI00140700871	5005196 - TRATAMIENTO CON INTERNAMIENTO DE PERSONAS CON SÍNDROME O TRASTORNO PSICÓTICO EN HOSPITALES	160201 : YURIMAGUAS	394 : PERSONA TRATADA	3 : Muy Alta	Fisico	2.00	2.00	2.00	2.00	2.00	2.00	2.00	2.00	2.00	2.00	2.00	2.00	2.00	24.00
					Financiero S/.	0.00	0.00	0.00	650.00	650.00	600.00	600.00	650.00	650.00	600.00	300.00	200.00	4,900.00	
AOI00140700872	5005198 - TRATAMIENTO DE PERSONAS CON TRASTORNOS MENTALES JUDICIALIZADAS	160201 : YURIMAGUAS	394 : PERSONA TRATADA	3 : Muy Alta	Fisico	12.00	12.00	12.00	12.00	12.00	12.00	12.00	12.00	12.00	12.00	12.00	12.00	12.00	144.00
					Financiero S/.	0.00	0.00	0.00	650.00	650.00	650.00	650.00	650.00	300.00	650.00	650.00	50.00	4,900.00	
AOI00140700873	5005193 - TRATAMIENTO CON INTERNAMIENTO DE PACIENTES CON TRASTORNO DEL COMPORTAMIENTO DEBIDO AL CONSUMO DE ALCOHOL	160201 : YURIMAGUAS	394 : PERSONA TRATADA	3 : Muy Alta	Fisico	2.00	2.00	2.00	2.00	2.00	2.00	2.00	2.00	2.00	2.00	2.00	2.00	2.00	24.00
					Financiero S/.	0.00	0.00	0.00	650.00	650.00	650.00	650.00	650.00	650.00	650.00	300.00	50.00	4,900.00	

Unidad Ejecutora : 001407 - GOB. REG. DE LORETO- HOSPITAL SANTA GEMA DE YURIMAGUAS

Centro de Costo: 20.10 - ESTRATEGIA DE PREVENCIÓN Y MANEJO DE CONDICIONES SECUNDARIAS DE SALUD EN PERSONAS CON DISCAPACIDAD

OEI.02 Mejorar el acceso a los servicios de salud para la población.

AEI.02.01 PROGRAMAS DE SALUD OPORTUNOS PARA LA POBLACIÓN.

COD.	Actividad Operativa / Inversiones	Ubigeo	U.M.	Prioridad	Meta	PROGRAMACION												Total Anual
						1	2	3	4	5	6	7	8	9	10	11	12	
AOI00140700209	5005153 - CERTIFICACION DE DISCAPACIDAD	160201 : YURIMAGUAS	087 : PERSONA ATENDIDA	1 : Muy Alta	Fisico	20.00	20.00	20.00	20.00	20.00	20.00	20.00	20.00	20.00	20.00	21.00	21.00	242.00
					Financiero S/.	2,000.00	0.00	0.00	0.00	0.00	0.00	0.00	0.00	0.00	0.00	0.00	0.00	2,000.00
AOI00140700246	5004449 - CAPACITACION EN MEDICINA DE REHABILITACION	160201 : YURIMAGUAS	088 : PERSONA CAPACITADA	2 : Muy Alta	Fisico	0.00	0.00	0.00	0.00	0.00	0.00	0.00	0.00	0.00	0.00	0.00	0.00	14.00
					Financiero S/.	1,700.00	0.00	0.00	0.00	0.00	0.00	0.00	0.00	0.00	0.00	0.00	0.00	1,700.00
AOI00140700313	0515103 - SORDOMUDEZ	160201 : YURIMAGUAS	087 : PERSONA ATENDIDA	2 : Muy Alta	Fisico	0.00	1.00	1.00	0.00	0.00	1.00	1.00	0.00	1.00	0.00	0.00	0.00	5.00
					Financiero S/.	10.00	10.00	10.00	10.00	10.00	10.00	10.00	10.00	10.00	10.00	10.00	10.00	120.00
AOI00140700316	0515202 - RETRASO MENTAL: LEVE, MODERADO, SEVERO	160201 : YURIMAGUAS	087 : PERSONA ATENDIDA	2 : Muy Alta	Fisico	5.00	5.00	5.00	5.00	5.00	5.00	5.00	5.00	5.00	5.00	5.00	5.00	60.00
					Financiero S/.	8.33	8.33	8.33	8.33	8.33	8.33	8.33	8.33	8.33	8.33	8.33	8.33	100.00
AOI00140700323	0515006 - TRANSTORNOS DEL DESARROLLO DE LA FUNCION MOTRIZ	160201 : YURIMAGUAS	087 : PERSONA ATENDIDA	2 : Muy Alta	Fisico	0.00	0.00	0.00	0.00	0.00	0.00	0.00	0.00	0.00	0.00	0.00	0.00	0.00
					Financiero S/.	0.00	0.00	0.00	0.00	0.00	0.00	0.00	0.00	0.00	0.00	0.00	0.00	0.00
AOI00140700617	0515101 - HIPOACUSIA Y/O SORDERA	160201 : YURIMAGUAS	087 : PERSONA ATENDIDA	3 : Muy Alta	Fisico	1.00	0.00	1.00	0.00	1.00	0.00	1.00	0.00	1.00	0.00	0.00	0.00	5.00
					Financiero S/.	10.00	10.00	10.00	10.00	10.00	10.00	10.00	10.00	10.00	10.00	10.00	10.00	120.00
AOI00140700618	0515102 - BAJA VISION Y/O CEGUERA	160201 : YURIMAGUAS	087 : PERSONA ATENDIDA	3 : Muy Alta	Fisico	1.00	1.00	1.00	1.00	1.00	1.00	1.00	1.00	1.00	1.00	1.00	1.00	12.00
					Financiero S/.	10.00	10.00	10.00	10.00	10.00	10.00	10.00	10.00	10.00	10.00	10.00	10.00	120.00
AOI00140700619	0515104 - PARALISIS CEREBRAL INFANTIL	160201 : YURIMAGUAS	087 : PERSONA ATENDIDA	3 : Muy Alta	Fisico	1.00	1.00	1.00	1.00	1.00	1.00	1.00	1.00	1.00	1.00	1.00	1.00	12.00
					Financiero S/.	10.00	10.00	10.00	10.00	10.00	10.00	10.00	10.00	10.00	10.00	10.00	10.00	120.00

Anexo B-5 : POI Anual con Programacion Fisica y Financiera

AOI00140700610	3331102 - FARINGOAMIGDALITIS AGUDA	160201 : YURIMAGUAS	016 : CASO TRATADO	3 : Muy Alta	Fisico	30.00	20.00	20.00	20.00	20.00	20.00	20.00	20.00	20.00	20.00	20.00	20.00	250.00
					Financiero S/.	362.00	358.00	358.00	358.00	358.00	358.00	358.00	358.00	358.00	358.00	358.00	358.00	4,300.00
AOI00140700611	3331103 - OTITIS MEDIA AGUDA (OMA)	160201 : YURIMAGUAS	016 : CASO TRATADO	3 : Muy Alta	Fisico	4.00	4.00	4.00	2.00	2.00	2.00	2.00	2.00	2.00	2.00	2.00	2.00	30.00
					Financiero S/.	362.00	358.00	358.00	358.00	358.00	358.00	358.00	358.00	358.00	358.00	358.00	358.00	4,300.00
AOI00140700612	3331104 - SINUSITIS AGUDA	160201 : YURIMAGUAS	016 : CASO TRATADO	3 : Muy Alta	Fisico	2.00	2.00	2.00	1.00	1.00	1.00	1.00	1.00	1.00	1.00	1.00	1.00	15.00
					Financiero S/.	362.00	358.00	358.00	358.00	358.00	358.00	358.00	358.00	358.00	358.00	358.00	358.00	4,300.00
AOI00140700613	3331105 - NEUMONIA SIN COMPLICACIONES Y OTROS	160201 : YURIMAGUAS	016 : CASO TRATADO	3 : Muy Alta	Fisico	2.00	2.00	2.00	1.00	1.00	1.00	1.00	1.00	1.00	1.00	1.00	1.00	15.00
					Financiero S/.	362.00	358.00	358.00	358.00	358.00	358.00	358.00	358.00	358.00	358.00	358.00	358.00	4,300.00
AOI00140700644	3331301 - INFECCIONES RESPIRATORIAS AGUDAS CON COMPLICACIONES	160201 : YURIMAGUAS	016 : CASO TRATADO	3 : Muy Alta	Fisico	20.00	20.00	20.00	10.00	10.00	10.00	10.00	10.00	10.00	10.00	10.00	10.00	150.00
					Financiero S/.	750.00	750.00	750.00	750.00	750.00	750.00	750.00	750.00	750.00	750.00	750.00	750.00	9,000.00
AOI00140700650	3331302 - NEUMONIA GRAVE O ENFERMEDAD MUY GRAVE EN NIÑOS MENORES DE 2 MESES	160201 : YURIMAGUAS	016 : CASO TRATADO	3 : Muy Alta	Fisico	2.00	2.00	2.00	2.00	2.00	2.00	2.00	2.00	2.00	1.00	1.00	1.00	20.00
					Financiero S/.	750.00	750.00	750.00	750.00	750.00	750.00	750.00	750.00	750.00	750.00	750.00	750.00	9,000.00
AOI00140700652	3331305 - NEUMONIA Y ENFERMEDAD MUY GRAVE EN NIÑOS DE 2 MESES A 4 AÑOS	160201 : YURIMAGUAS	016 : CASO TRATADO	3 : Muy Alta	Fisico	3.00	3.00	3.00	3.00	3.00	3.00	3.00	3.00	3.00	3.00	3.00	3.00	20.00
					Financiero S/.	750.00	750.00	750.00	750.00	750.00	750.00	750.00	750.00	750.00	750.00	750.00	750.00	9,000.00
AOI00140700660	3331401 - ATENCION EDA CON ALGUN GRADO DE DESHIDRATACION	160201 : YURIMAGUAS	016 : CASO TRATADO	3 : Muy Alta	Fisico	3.00	3.00	3.00	3.00	3.00	3.00	2.00	2.00	2.00	2.00	2.00	2.00	30.00
					Financiero S/.	1,625.00	1,625.00	1,625.00	1,625.00	1,625.00	1,625.00	1,625.00	1,625.00	1,625.00	1,625.00	1,625.00	1,625.00	19,500.00
AOI00140700662	3331402 - ATENCION EDA CON DESHIDRATACION GRAVE SIN Y CON SHOCK	160201 : YURIMAGUAS	016 : CASO TRATADO	3 : Muy Alta	Fisico	2.00	2.00	2.00	2.00	2.00	2.00	2.00	2.00	1.00	1.00	1.00	1.00	20.00
					Financiero S/.	1,625.00	1,625.00	1,625.00	1,625.00	1,625.00	1,625.00	1,625.00	1,625.00	1,625.00	1,625.00	1,625.00	1,625.00	19,500.00
AOI00140700692	3325401 - VACUNACION NIÑO < 1 AÑO	160201 : YURIMAGUAS	218 : NIÑO PROTEGIDO	3 : Muy Alta	Fisico	10.00	10.00	10.00	10.00	10.00	10.00	10.00	10.00	5.00	5.00	5.00	5.00	100.00
					Financiero S/.	13,923.00	0.00	0.00	0.00	0.00	0.00	0.00	0.00	0.00	0.00	0.00	0.00	13,923.00
AOI00140700695	3325402 - VACUNACION NIÑO = 1 AÑOS	160201 : YURIMAGUAS	218 : NIÑO PROTEGIDO	3 : Muy Alta	Fisico	2.00	2.00	2.00	1.00	1.00	1.00	1.00	1.00	1.00	1.00	1.00	1.00	15.00
					Financiero S/.	13,923.00	0.00	0.00	0.00	0.00	0.00	0.00	0.00	0.00	0.00	0.00	0.00	13,923.00
AOI00140700697	3325403 - VACUNACION NIÑO = 4 AÑOS	160201 : YURIMAGUAS	218 : NIÑO PROTEGIDO	3 : Muy Alta	Fisico	2.00	2.00	2.00	1.00	1.00	1.00	1.00	1.00	1.00	1.00	1.00	1.00	15.00
					Financiero S/.	13,923.00	0.00	0.00	0.00	0.00	0.00	0.00	0.00	0.00	0.00	0.00	0.00	13,923.00
AOI00140700698	3325405 - VACUNACION NIÑO = 2 AÑOS	160201 : YURIMAGUAS	218 : NIÑO PROTEGIDO	3 : Muy Alta	Fisico	1.00	1.00	1.00	1.00	1.00	1.00	1.00	1.00	1.00	1.00	1.00	1.00	12.00
					Financiero S/.	13,923.00	0.00	0.00	0.00	0.00	0.00	0.00	0.00	0.00	0.00	0.00	0.00	13,923.00
AOI00140700699	3325406 - VACUNACION NIÑO = 3 AÑOS	160201 : YURIMAGUAS	218 : NIÑO PROTEGIDO	3 : Muy Alta	Fisico	1.00	1.00	1.00	1.00	1.00	1.00	1.00	1.00	1.00	1.00	1.00	1.00	12.00
					Financiero S/.	13,923.00	0.00	0.00	0.00	0.00	0.00	0.00	0.00	0.00	0.00	0.00	0.00	13,923.00
AOI00140700705	3325510 - NIÑOS MENORES DE 36 MESES CON CONTROLES CRED COMPLETO PARA SU EDAD	160201 : YURIMAGUAS	016 : CASO TRATADO	3 : Muy Alta	Fisico	18.00	15.00	15.00	15.00	15.00	15.00	15.00	15.00	15.00	15.00	15.00	15.00	178.00
					Financiero S/.	750.00	750.00	750.00	750.00	750.00	750.00	750.00	750.00	750.00	750.00	750.00	750.00	9,000.00
AOI00140700707	3325511 - NIÑOS MENORES DE 36 MESES CON TEST DE GRAHAM Y EXAMEN SERIADO	160201 : YURIMAGUAS	016 : CASO TRATADO	3 : Muy Alta	Fisico	7.00	7.00	7.00	7.00	7.00	7.00	7.00	7.00	7.00	7.00	7.00	7.00	82.00
					Financiero S/.	584.00	584.00	584.00	584.00	584.00	584.00	584.00	584.00	584.00	584.00	584.00	584.00	7,000.00
AOI00140700767	3325607 - DOSAJE DE HEMOGLOBINA	160201 : YURIMAGUAS	016 : CASO TRATADO	3 : Muy Alta	Fisico	5.00	5.00	5.00	5.00	5.00	5.00	4.00	4.00	4.00	4.00	2.00	2.00	50.00
					Financiero S/.	14,040.08	14,040.08	14,040.08	14,040.08	14,040.08	14,040.08	14,040.08	14,040.08	14,040.08	14,040.08	14,040.08	14,040.12	168,481.00
AOI00140700843	5005899 - SERVICIO DE TRANSPORTE ASISTIDO DE LA EMERGENCIA AEREA	160201 : YURIMAGUAS	006 : ATENCION	3 : Muy Alta	Fisico	1.00	1.00	1.00	1.00	1.00	1.00	1.00	1.00	1.00	1.00	1.00	1.00	1.00
					Financiero S/.	27,000.00	0.00	0.00	0.00	0.00	0.00	0.00	0.00	0.00	0.00	0.00	0.00	27,000.00
AOI00140700844	3341401 - PARASITOSIS INTESTINAL	160201 : YURIMAGUAS	016 : CASO TRATADO	3 : Muy Alta	Fisico	2.00	2.00	2.00	2.00	2.00	2.00	2.00	2.00	1.00	1.00	1.00	1.00	20.00
					Financiero S/.	928.00	928.00	928.00	928.00	928.00	928.00	928.00	928.00	928.00	928.00	925.00	920.00	11,125.00
AOI00140700845	3331502 - SOB/ASMA	160201 : YURIMAGUAS	016 : CASO TRATADO	3 : Muy Alta	Fisico	12.00	12.00	12.00	12.00	12.00	12.00	12.00	12.00	12.00	12.00	10.00	10.00	140.00
					Financiero S/.	913.00	913.00	913.00	913.00	913.00	913.00	913.00	913.00	913.00	913.00	911.00	910.00	10,951.00

Unidad Ejecutora : 001407 - GOB. REG. DE LORETO- HOSPITAL SANTA GEMA DE YURIMAGUAS
 Centro de Costo: 21.02 - SERVICIO DE FARMACIA

OEI.02 Mejorar el acceso a los servicios de salud para la población.
 AEI.02.01 PROGRAMAS DE SALUD OPORTUNOS PARA LA POBLACIÓN.

COD.	Actividad Operativa / Inversiones	Ubigeo	U.M.	Prioridad	Meta	PROGRAMACION												Total Anual	
						1	2	3	4	5	6	7	8	9	10	11	12		
AOI00140700199	COMERCIALIZACION DE MEDICAMENTOS E INSUMOS	160201 : YURIMAGUAS	134 : RECETA	1 : Muy Alta	Fisico	8,917.00	8,917.00	8,917.00	8,917.00	8,917.00	8,917.00	8,917.00	8,917.00	8,917.00	8,917.00	8,917.00	8,917.00	8,917.00	107,004.00
					Financiero S/.	222,911.00	30,811.00	30,811.00	30,811.00	30,811.00	30,811.00	30,811.00	30,811.00	30,811.00	30,811.00	30,811.00	30,811.00	30,811.00	561,832.00

Unidad Ejecutora : 001407 - GOB. REG. DE LORETO- HOSPITAL SANTA GEMA DE YURIMAGUAS
 Centro de Costo: 21.03 - SERVICIO DE NUTRICIÓN Y DIETA

OEI.02 Mejorar el acceso a los servicios de salud para la población.
 AEI.02.01 PROGRAMAS DE SALUD OPORTUNOS PARA LA POBLACIÓN.

COD.	Actividad Operativa / Inversiones	Ubigeo	U.M.	Prioridad	Meta	PROGRAMACION												Total Anual	
						1	2	3	4	5	6	7	8	9	10	11	12		
AOI00140700200	APOYO A LOS PROGRAMAS NUTRICIONALES	160201 : YURIMAGUAS	060 : INFORME	1 : Muy Alta	Fisico	1.00	1.00	1.00	1.00	1.00	1.00	1.00	1.00	1.00	1.00	1.00	1.00	1.00	12.00
					Financiero S/.	0.00	11,440.00	0.00	0.00	0.00	0.00	0.00	0.00	0.00	0.00	0.00	0.00	0.00	11,440.00

Unidad Ejecutora : 001407 - GOB. REG. DE LORETO- HOSPITAL SANTA GEMA DE YURIMAGUAS
 Centro de Costo: 21.04 - UNIDAD DE GESTIÓN POR RIESGOS DE DESASTRES

OEI.02 Mejorar el acceso a los servicios de salud para la población.

AEI.02.01 PROGRAMAS DE SALUD OPORTUNOS PARA LA POBLACIÓN.

COD.	Actividad Operativa / Inversiones	Ubigeo	U.M.	Prioridad	Meta	PROGRAMACION												Total Anual
						1	2	3	4	5	6	7	8	9	10	11	12	
AOI00140700175	5004280 - DESARROLLO DE INSTRUMENTOS ESTRATEGICOS PARA LA GESTION DEL RIESGO DE DESASTRES	160201 : YURIMAGUAS	201 : INFORME TECNICO	1 : Muy Alta	Fisico Financiero S/.	1.00 0.00	1.00 0.00	1.00 0.00	1.00 1,111.00	1.00 1,111.00	1.00 1,111.00	1.00 1,111.00	1.00 1,111.00	1.00 1,111.00	1.00 1,111.00	1.00 1,112.00	1.00 1,112.00	12.00 10,000.00
AOI00140700180	5005580 - FORMACION Y CAPACITACION EN MATERIA DE GESTION DE RIESGO DE DESASTRES Y ADAPTACION AL CAMBIO CLIMATICO	160201 : YURIMAGUAS	086 : PERSONA	1 : Muy Alta	Fisico Financiero S/.	0.00 0.00	0.00 0.00	0.00 0.00	0.00 1,111.00	150.00 1,111.00	0.00 1,111.00	0.00 1,111.00	0.00 1,111.00	0.00 1,111.00	0.00 1,111.00	0.00 1,112.00	0.00 1,112.00	150.00 10,000.00
AOI00140700182	5005585 - SEGURIDAD FISICO FUNCIONAL DE SERVICIOS PUBLICOS	160201 : YURIMAGUAS	065 : INTERVENCION	1 : Muy Alta	Fisico Financiero S/.	0.00 0.00	0.00 0.00	0.00 0.00	0.00 0.00	1.00 8,000.00	0.00 0.00	1.00 2,287.00	0.00 0.00	0.00 0.00	0.00 0.00	0.00 0.00	0.00 0.00	2.00 10,287.00

Unidad Ejecutora : 001407 - GOB. REG. DE LORETO- HOSPITAL SANTA GEMA DE YURIMAGUAS
 Centro de Costo: 21.05 - REDUCCION DE LA MORTALIDAD POR EMERGENCIA Y URGENCIAS MEDICAS

OEI.02 Mejorar el acceso a los servicios de salud para la población.

AEI.02.01 PROGRAMAS DE SALUD OPORTUNOS PARA LA POBLACIÓN.

COD.	Actividad Operativa / Inversiones	Ubigeo	U.M.	Prioridad	Meta	PROGRAMACION												Total Anual
						1	2	3	4	5	6	7	8	9	10	11	12	
AOI00140700868	5005899 - SERVICIO DE TRANSPORTE ASISTIDO DE LA EMERGENCIA AEREA	160201 : YURIMAGUAS	006 : ATENCION	3 : Muy Alta	Fisico Financiero S/.	6.00 38,687.16	6.00 38,687.16	6.00 38,687.16	6.00 38,687.16	7.00 38,687.16	7.00 38,687.16	7.00 38,687.16	7.00 38,687.16	7.00 38,687.16	7.00 38,687.16	7.00 38,687.16	7.00 38,687.24	80.00 464,246.00
AOI00140700869	5005906 - SERVICIO DE TRANSPORTE ASISTIDO DE LA EMERGENCIA TERRESTRE	160201 : YURIMAGUAS	006 : ATENCION	3 : Muy Alta	Fisico Financiero S/.	6.00 38,687.16	6.00 38,687.16	6.00 38,687.16	6.00 38,687.16	7.00 38,687.16	7.00 38,687.16	7.00 38,687.16	7.00 38,687.16	7.00 38,687.16	7.00 38,687.16	7.00 38,687.16	7.00 38,687.24	80.00 464,246.00
AOI00140700168	5005903 - ATENCION DE LA EMERGENCIA Y URGENCIA ESPECIALIZADA	160201 : YURIMAGUAS	087 : PERSONA ATENDIDA	1 : Muy Alta	Fisico Financiero S/.	6.00 1,471,759.00	6.00 0.00	6.00 0.00	6.00 0.00	6.00 0.00	6.00 0.00	6.00 0.00	6.00 0.00	6.00 0.00	6.00 0.00	6.00 0.00	14.00 0.00	80.00 1,471,759.00
AOI00140700171	5005905 - ATENCION DE LA EMERGENCIA QUIRURGICA	160201 : YURIMAGUAS	087 : PERSONA ATENDIDA	1 : Muy Alta	Fisico Financiero S/.	166.00 5,000.00	166.00 0.00	166.00 0.00	166.00 0.00	166.00 0.00	166.00 0.00	166.00 0.00	166.00 0.00	166.00 0.00	166.00 0.00	166.00 0.00	174.00 0.00	2,000.00 5,000.00
AOI00140700213	5002824 - ATENCION AMBULATORIA DE URGENCIAS (PRIORIDAD III O IV) EN MODULOS HOSPITALARIOS DIFERENCIADOS AUTORIZADOS	160201 : YURIMAGUAS	087 : PERSONA ATENDIDA	1 : Muy Alta	Fisico Financiero S/.	1,000.00 2,500.00	1,000.00 0.00	1,000.00 0.00	1,000.00 0.00	1,000.00 0.00	1,000.00 0.00	881.00 0.00	881.00 0.00	881.00 0.00	881.00 0.00	881.00 0.00	881.00 0.00	11,286.00 2,500.00
AOI00140700214	5005901 - ATENCION DE TRIAJE	160201 : YURIMAGUAS	087 : PERSONA ATENDIDA	1 : Muy Alta	Fisico Financiero S/.	833.00 6,000.00	833.00 0.00	833.00 0.00	833.00 0.00	833.00 0.00	833.00 0.00	833.00 0.00	833.00 0.00	833.00 0.00	833.00 0.00	833.00 0.00	837.00 0.00	10,000.00 6,000.00
AOI00140700225	5005139 - ASISTENCIA TECNICA Y CAPACITACION	160201 : YURIMAGUAS	088 : PERSONA CAPACITADA	1 : Muy Alta	Fisico Financiero S/.	8.33 8,200.00	8.33 0.00	8.33 0.00	8.33 0.00	8.33 400.00	8.33 0.00	8.33 0.00	8.33 400.00	8.33 0.00	8.33 200.00	8.35 0.00	8.35 0.00	100.00 9,200.00

Unidad Ejecutora : 001407 - GOB. REG. DE LORETO- HOSPITAL SANTA GEMA DE YURIMAGUAS
 Centro de Costo: 21.05 - REDUCCION DE LA MORTALIDAD POR EMERGENCIA Y URGENCIAS MEDICAS

OEI.02 Mejorar el acceso a los servicios de salud para la población.

AEI.02.01 PROGRAMAS DE SALUD OPORTUNOS PARA LA POBLACIÓN.

COD.	Actividad Operativa / Inversiones	Ubigeo	U.M.	Prioridad	Meta	PROGRAMACION												Total Anual
						1	2	3	4	5	6	7	8	9	10	11	12	
AOI00140700868	5005899 - SERVICIO DE TRANSPORTE ASISTIDO DE LA EMERGENCIA AEREA	160201 : YURIMAGUAS	006 : ATENCION	3 : Muy Alta	Fisico Financiero S/.	6.00 38,687.16	6.00 38,687.16	6.00 38,687.16	6.00 38,687.16	7.00 38,687.16	7.00 38,687.16	7.00 38,687.16	7.00 38,687.16	7.00 38,687.16	7.00 38,687.16	7.00 38,687.16	7.00 38,687.24	80.00 464,246.00
AOI00140700869	5005906 - SERVICIO DE TRANSPORTE ASISTIDO DE LA EMERGENCIA TERRESTRE	160201 : YURIMAGUAS	006 : ATENCION	3 : Muy Alta	Fisico Financiero S/.	6.00 38,687.16	6.00 38,687.16	6.00 38,687.16	6.00 38,687.16	7.00 38,687.16	7.00 38,687.16	7.00 38,687.16	7.00 38,687.16	7.00 38,687.16	7.00 38,687.16	7.00 38,687.16	7.00 38,687.24	80.00 464,246.00
AOI00140700168	5005903 - ATENCION DE LA EMERGENCIA Y URGENCIA ESPECIALIZADA	160201 : YURIMAGUAS	087 : PERSONA ATENDIDA	1 : Muy Alta	Fisico Financiero S/.	6.00 1,471,759.00	6.00 0.00	6.00 0.00	6.00 0.00	6.00 0.00	6.00 0.00	6.00 0.00	6.00 0.00	6.00 0.00	6.00 0.00	6.00 0.00	14.00 0.00	80.00 1,471,759.00
AOI00140700171	5005905 - ATENCION DE LA EMERGENCIA QUIRURGICA	160201 : YURIMAGUAS	087 : PERSONA ATENDIDA	1 : Muy Alta	Fisico Financiero S/.	166.00 5,000.00	166.00 0.00	166.00 0.00	166.00 0.00	166.00 0.00	166.00 0.00	166.00 0.00	166.00 0.00	166.00 0.00	166.00 0.00	166.00 0.00	174.00 0.00	2,000.00 5,000.00
AOI00140700213	5002824 - ATENCION AMBULATORIA DE URGENCIAS (PRIORIDAD III O IV) EN MODULOS HOSPITALARIOS DIFERENCIADOS AUTORIZADOS	160201 : YURIMAGUAS	087 : PERSONA ATENDIDA	1 : Muy Alta	Fisico Financiero S/.	1,000.00 2,500.00	1,000.00 0.00	1,000.00 0.00	1,000.00 0.00	1,000.00 0.00	1,000.00 0.00	881.00 0.00	881.00 0.00	881.00 0.00	881.00 0.00	881.00 0.00	881.00 0.00	11,286.00 2,500.00
AOI00140700214	5005901 - ATENCION DE TRIAJE	160201 : YURIMAGUAS	087 : PERSONA ATENDIDA	1 : Muy Alta	Fisico Financiero S/.	833.00 6,000.00	833.00 0.00	833.00 0.00	833.00 0.00	833.00 0.00	833.00 0.00	833.00 0.00	833.00 0.00	833.00 0.00	833.00 0.00	833.00 0.00	837.00 0.00	10,000.00 6,000.00
AOI00140700225	5005139 - ASISTENCIA TECNICA Y CAPACITACION	160201 : YURIMAGUAS	088 : PERSONA CAPACITADA	1 : Muy Alta	Fisico Financiero S/.	8.33 8,200.00	8.33 0.00	8.33 0.00	8.33 0.00	8.33 400.00	8.33 0.00	8.33 0.00	8.33 400.00	8.33 0.00	8.33 200.00	8.35 0.00	8.35 0.00	100.00 9,200.00

TOTAL FINANCIERO S/ . 52,913,003.00

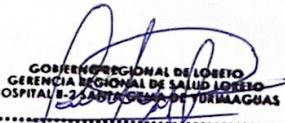

GOBIERNO REGIONAL DE LOBOS
GERENCIA REGIONAL DE SALUD LOBOS
HOSPITAL N. 2 SANTA ROSA DE TURMAGUAS
.....
LIC. MKT FRANKLIN INGÁ SAAVEDRA
JEFE UNIDAD DE PLANES Y PROGRAMA OPE
C.E.D. N° 42635